

IL PLURALISMO POLITICO-ISTITUZIONALE IN RADIO

ELEZIONI EUROPEE 2024

19-25 MAGGIO 2024

LICENZA

Il riutilizzo dei dati di monitoraggio pubblicati in questa sezione è ammesso secondo quanto previsto dalla licenza Creative Commons " Attribuzione- CondividiAlloStessoModo 4.0 Internazionale ", disponibile all'indirizzo <https://creativecommons.org/licenses/by-sa/4.0/legalcode.it>.

A tal fine in ogni lavoro o opera derivata basata, anche in minima parte, sui dati di monitoraggio Agcom dovrà essere riportato il seguente logo.



[agcom.it/monitoraggio-televisivo-e-radiofonico](https://www.agcom.it/monitoraggio-televisivo-e-radiofonico)

CRITERI METODOLOGICI

PERIODO DI RILEVAZIONE

19-25 maggio 2024

EMITTENTI MONITORATE

Radio 1, Radio 2, Radio 3, Radio 24, Radio 101, Virgin Radio, Radio 105, Radio Montecarlo, M2O, Radio DeeJay, Radio Capital, Radio Kiss Kiss, RTL 102.5, Radio Dimensione Suono, Radio Italia

PROGRAMMI MONITORATI

Radiogiornali e Programmi Extra-GR

DATI FORNITI DA

GECA ITALIA S.r.l

CRITERI METODOLOGICI

SOGGETTI POLITICI (PARTITI E SINGOLI ESPONENTI)

Nell'elenco dei soggetti politici sono state considerate le liste presentate con il medesimo simbolo in tanti ambiti territoriali da interessare almeno un quarto del totale degli elettori e quelle rappresentative delle minoranze linguistiche riconosciute.

Per la rilevazione dei tempi relativi ad esponenti politici con cariche istituzionali si adottano i seguenti criteri:

1. Nel caso in cui l'esponente politico con cariche istituzionali interviene in qualità di rappresentante politico, il suo tempo viene attribuito al partito;
2. Se l'esponente politico interviene in qualità della carica istituzionale che ricopre, il tempo è attribuito al soggetto istituzionale.

CRITERI METODOLOGICI

SOGGETTI ISTITUZIONALI

L'elenco delle istituzioni include i seguenti soggetti:

- **Presidente della Repubblica:** tempi rilevati per il Presidente Sergio Mattarella;
- **Presidente del Senato:** tempi rilevati per Ignazio La Russa;
- **Presidente della Camera:** tempi rilevati per Lorenzo Fontana;
- **Presidente del Consiglio:** tempi rilevati per Giorgia Meloni;
- **Vicepresidenti del Senato:** tempi rilevati per Mariolina Castellone, Gianmarco Centinaio, Maurizio Gasparri e Anna Rossomando;
- **Vicepresidenti della Camera:** tempi rilevati per Anna Ascani, Sergio Costa, Giorgio Mulè, Fabio Rampelli
- **Governo:** tempi rilevati per i ministri e i sottosegretari;
- **Unione Europea:** tempi rilevati per gli esponenti italiani ai vertici degli organismi dell'Unione Europea e per i membri italiani della commissione Europea.

CRITERI METODOLOGICI

RADIOGIORNALI

I tempi rilevati

Vengono rilevati i seguenti tempi:

- **Tempo di notizia:** indica il tempo dedicato dal giornalista all'illustrazione di un argomento/evento in relazione ad un soggetto politico/istituzionale, intendendo per soggetto politico/istituzionale il singolo esponente o il partito/raggruppamento/istituzione.
- **Tempo di parola:** indica il tempo in cui il soggetto politico/istituzionale parla direttamente in voce. Per "soggetto" si intende in questo caso ogni singolo esponente politico/istituzionale. La somma dei tempi di parola dei singoli soggetti va a costituire il tempo di parola complessivo di ciascun partito/raggruppamento e delle istituzioni; nei casi in cui l'istituzione è rappresentata da una singola persona, e cioè Presidente della Repubblica, Presidente del Consiglio, Presidente del Senato, Presidente della Camera, il tempo di parola dell'istituzione corrisponde a quello della singola persona.

CRITERI METODOLOGICI

Le edizioni monitorate

Sono monitorate tutte le edizioni dei radiogiornali trasmesse da Radio 1, Radio 2, Radio 3, Radio 24, Radio 101, Virgin Radio, Radio 105, Radio Montecarlo, M2O, Radio DeeJay, Radio Capital, Radio Kiss Kiss, RTL 102.5, Radio Dimensione Suono, Radio Italia.

Le edizioni principali

Si riportano, di seguito, le edizioni principali rilevate per i radiogiornali di ciascun canale.

- **GR1:** ore 7.00, 8.00, 13.00 e 19.00;
- **GR2:** ore 7.30, 13.30 e 19.30;
- **GR3:** ore 8.45, 13.45 e 19.45;
- **Radio 24 – Il Sole 24 Ore:** ore 7.00, 8.00, 12.00 e 19.00;
- **Radio Capital:** lun-ven. ore 8.00,12.00,18.00, 20.00; sab. e dom. ore 7.00, 8.00,12.00, 19.00, 20.00;
- **Radio Kiss Kiss:** tutte le edizioni;
- **Radio Italia:** tutte le edizioni.
- **RTL 102.5:** ore 7.00, 8.00, 13.00, 19.00;
- **Radio Montecarlo:** ore 12.55, 17.55, 18.57, 19.57; dal lun. al ven. anche ore 6.56, 7.56, 8.56;

Si forniscono sia tabelle con i dati aggregati relativi a tutte le edizioni dei radiogiornali che tabelle con i dati delle sole edizioni principali.

CRITERI METODOLOGICI

PROGRAMMI EXTRA-GR

Per programmi Extra-GR si intendono i programmi riconducibili alla responsabilità delle reti e delle testate giornalistiche.

Data la struttura di tali programmi, si computa solo il “tempo di parola”, ovvero il tempo in cui il soggetto politico-istituzionale parla direttamente in voce.

Le tabelle riportano per quanto tempo hanno avuto voce i soggetti politico-istituzionali, considerandone la presenza sia nei programmi di rete e di testata, sia nelle fasce orarie della programmazione di ciascun canale. Il tempo di parola dei soggetti politici e istituzionali ospiti nei programmi mandati in onda in replica è computato una seconda volta; pertanto, il tempo della replica si somma a quello della prima. Il tempo degli interventi dei soggetti politici e istituzionali viene riportato come segue: es.10.03.45= 10 ore, 3 minuti, 45 secondi.

Nel report sono riportati i titoli dei programmi monitorati.



L'AGENDA DEI PRINCIPALI FATTI DEL PERIODO

Periodo: 19-25 maggio 2024

19 maggio

MELONI INTERVIENE ALLA CONVENTION DI VOX. Uniti per cambiare l'Europa. Giorgia Meloni, leader di Fratelli d'Italia e del gruppo europeo Ecr, interviene con un videomessaggio alla convention del partito spagnolo Vox lanciando la corsa dei conservatori alle europee.

SCHLEIN ATTACCA. La segretaria del Pd Schlein commenta con durezza l'intervento della premier Meloni alla kermesse di Vox a Madrid e contrattacca sostenendo come si continuerà sempre a costruire un'alternativa al suo Governo.

IRAN, LA MORTE DEL PRESIDENTE RAISI. Il presidente iraniano Raisi vittima di un incidente aereo mentre era a bordo di un elicottero, lo schianto in una zona impervia al confine con l'Azerbaigian. Cinque giorni di lutto nazionale. Cordoglio del presidente Mattarella.

20 maggio

LE STRATEGIE DEL CENTRO DESTRA. Le parole della premier nel corso della convention di Vox ribadiscono la volontà di spostare verso destra l'asse della prossima legislatura europea. Nel centrodestra Salvini auspica ad una convergenza a Strasburgo con Fratelli d'Italia e Forza Italia.

IL PD RILANCIA. Un'Europa dei diritti civili e sociali. Di fronte agli attacchi di Meloni dal palco di Vox, il Pd rivendica valori antifascisti rilanciando battaglie identitarie, dalla difesa della scuola e della sanità pubbliche al salario minimo.

ASSEMBLEA DELLA CEI. Rientrato dalla missione a Gaza, il cardinale Pizzaballa, patriarca latino di Gerusalemme, apre i lavori della assemblea generale della CEI alla presenza di Papa Francesco. Preghiera per la pace nella basilica di san Pietro.

21 maggio

CAMPI FLEGREI, NOTTE FUORI CASA. Notte fuori casa per centinaia di persone, accolte nelle tende da campo allestite nelle zone interessate dallo sciame sismico che ha fatto registrare una scossa di magnitudo 4.4, la più forte degli ultimi 40 anni.

AI, MELONI: SFIDA EPOCALE. L'intelligenza artificiale è una sfida epocale per l'intera società. Siamo di fronte ad una nuova frontiera del progresso. Lo sottolinea la presidente del Consiglio Giorgia Meloni in un videomessaggio inviato al summit di Seul sull'intelligenza artificiale.

CONSIGLIO SUPREMO DI DIFESA. Il Consiglio supremo di difesa condanna nuovamente l'aggressione del movimento terroristico Hamas a Israele. Lo riferisce una nota del Quirinale invocando l'applicazione del diritto umanitario e in particolare delle Convenzioni di Ginevra.

22 maggio

TENSIONI SUL REDDITOMETRO. Mentre prosegue il duello sulle alleanze europee, è scontro sull'ipotesi di reintroduzione del redditometro. La premier Meloni frena e ribadisce come il suo Governo non preveda alcun grande fratello fiscale. Il muro di Salvini e Tajani.

PREMIERATO, AL VIA LA DISCUSSIONE AL SENATO. La riforma del premierato entra nel vivo. Al Senato inizia la discussione sulla riforma che dovrebbe portare all'elezione diretta del capo del Governo, al via l'esame di migliaia di emendamenti. Le opposizioni annunciano battaglia.

194, SI ACCENDE LO SCONTRO. Si accende lo scontro sulla legge 194 con il manifesto di Pro vita presentato nel giorno dell'anniversario della promulgazione della legge in Senato. La premier Meloni non firma. Il Pd insorge e presenta un'iniziativa a difesa della legge.

23 maggio

LA STRAGE DI CAPACI, 32 ANNI FA. Il presidente della Repubblica Mattarella ricorda la strage di Capaci di 32 anni fa in cui morì il giudice Giovanni Falcone, la moglie e la scorta. Un attacco alla democrazia, sottolinea il capo dello Stato che invita a tenere sempre alta la guardia contro la mafia.

IL DECRETO SUPERBONUS È LEGGE. Con il via libera definitivo della Camera il decreto Superbonus è legge. La principale novità rappresentata dalla misura 'Spalma-detrazioni': sale da quattro a dieci anni il periodo in cui ripartire le detrazioni per le spese sostenute e legate ai bonus edilizi.

TOTI DAVANTI AI PM. Lungo interrogatorio per il governatore della Liguria Giovanni Toti che, sospeso e ai domiciliari dal 7 maggio nell'inchiesta sulla corruzione in Liguria, risponde ai pm per chiarire la sua posizione in ordine alle accuse contestate dalla procura.

24 maggio

IL FESTIVAL DELL' ECONOMIA. La presidente del Consiglio Meloni interviene al Festival dell'Economia di Trento, soffermandosi sui principali temi del momento, in particolare sul redditometro e riforme istituzionali. Sul premierato precisa: riforma necessaria.

VIA LIBERA AL DECRETO SALVA CASA. Via libera del Consiglio dei ministri al decreto 'salva-casa' voluto da Matteo Salvini. Per il ministro delle Infrastrutture si tratta di una misura di buon senso con l'obiettivo di incidere sulle lievi difformità.

GIORNATA MONDIALE DEI BAMBINI. Costruire un mondo migliore pensando che la pace è possibile. Nel corso della Giornata mondiale dei bambini a Roma, evento dedicato all'infanzia, papa Francesco rinnova il suo appello alla presenza di bambini di tutto il mondo.

25 maggio

INCONTRO A PALAZZO CHIGI. La presidente del Consiglio Meloni riceve a palazzo Chigi il primo ministro palestinese Mustafa. Nel corso del colloquio la premier ribadisce il sostegno italiano per il cessate il fuoco e il rilascio di tutti gli ostaggi nelle mani di Hamas.

LA PROPOSTA DI STOLTENBERG. Si accendono polemiche in seguito alle parole del segretario generale della Nato Stoltenberg, che esorta gli alleati che forniscono armamenti all'Ucraina a porre fine al divieto di usarle contro obiettivi militari in territorio russo.

INDAGINI A PALERMO. Choc a Palermo. Il marito della europarlamentare Francesca Donato trovato senza vita all'interno della sua auto. Gli inquirenti al lavoro per chiarire i contorni della vicenda, non si esclude alcuna ipotesi.

TOTALE MONITORAGGIO RADIOGIORNALI - 19-25 maggio 2024



TOTALE ORE MONITORAGGIO

98h

TOTALE TEMPO DI PAROLA



41 m 32%



1 h 26 m 68%

Graf. 1 - TEMPO DI PAROLA DEI SOGGETTI POLITICI E ISTITUZIONALI NEI GR (TUTTE LE EDIZIONI)

Periodo dal 19/05/2024 al 25/05/2024



Tab. A1. RAI: TEMPO DI PAROLA DEI SOGGETTI POLITICI E ISTITUZIONALI NEI GR (TUTTE LE EDIZIONI)

Periodo dal 19/05/2024 al 25/05/2024

	GR1			GR2			GR3			TOTALE		
	V.A.	%	%	V.A.	%	%	V.A.	%	%	V.A.	%	%
Soggetti Politici												
Fratelli d'Italia	0:02:46	16,84	7,74	0:01:00	20,00	12,99	0:01:24	15,97	8,54	0:05:10	17,11	8,64
Lega Salvini Premier	0:01:14	7,51	3,45	0:00:22	7,33	4,76	0:01:00	11,41	6,10	0:02:36	8,61	4,35
Forza Italia-Noi moderati-PPE	0:03:05	18,76	8,63	0:00:40	13,33	8,66	0:01:23	15,78	8,43	0:05:08	17,00	8,58
Partito Democratico	0:02:21	14,30	6,58	0:00:21	7,00	4,55	0:01:03	11,98	6,40	0:03:45	12,42	6,27
Alleanza Verdi e Sinistra	0:01:06	6,69	3,08	0:00:27	9,00	5,84	0:01:03	11,98	6,40	0:02:36	8,61	4,35
Stati Uniti d'Europa	0:01:22	8,32	3,82	0:00:18	6,00	3,90	0:00:11	2,09	1,12	0:01:51	6,13	3,09
Movimento 5 Stelle	0:02:10	13,18	6,06	0:01:00	20,00	12,99	0:01:20	15,21	8,13	0:04:30	14,90	7,52
Azione-Siamo europei	0:00:55	5,58	2,57	0:00:33	11,00	7,14	0:00:39	7,41	3,96	0:02:07	7,01	3,54
Libertà												
Alternativa Popolare	0:00:09	0,91	0,42	0:00:05	1,67	1,08	0:00:09	1,71	0,91	0:00:23	1,27	0,64
Pace terra e dignità												
SVP												
Rassemblement Valdotain												
Altro	0:01:18	7,91	3,64	0:00:14	4,67	3,03	0:00:34	6,46	3,46	0:02:06	6,95	3,51
Totale	0:16:26	100,00	45,99	0:05:00	100,00	64,94	0:08:46	100,00	53,46	0:30:12	100,00	50,47
Soggetti Istituzionali												
Presidente della Repubblica	0:02:49		7,88	0:00:47		10,17	0:01:51		11,28	0:05:27		9,11
Presidente del Senato												
Presidente della Camera												
Presidente del Consiglio	0:06:06		17,07	0:01:26		18,61	0:02:22		14,43	0:09:54		16,55
Vicepresidenti del Senato												
Vicepresidenti della Camera												
Governo/ Ministri/ Sottosegretari	0:09:53		27,66	0:00:29		6,28	0:03:16		19,92	0:13:38		22,79
Unione Europea	0:00:30		1,40				0:00:09		0,91	0:00:39		1,09
Totale	0:19:18		54,01	0:02:42		35,06	0:07:38		46,54	0:29:38		49,53
Totale	0:35:44		100,00	0:07:42		100,00	0:16:24		100,00	0:59:50		100,00

Tempo di parola: indica il tempo in cui il soggetto politico/istituzionale parla direttamente in voce.

I soggetti che ricoprono incarichi istituzionali, Presidente del Consiglio, ministri, ecc...., sono rilevati in quanto tali quando nello svolgimento delle loro funzioni o come soggetti politici quando partecipano ad attività di partito e più generalmente politiche.

Tab. A2. RAI: TEMPO DI NOTIZIA DEI SOGGETTI POLITICI E ISTITUZIONALI NEI GR (TUTTE LE EDIZIONI)

Periodo dal 19/05/2024 al 25/05/2024

	GR1			GR2			GR3			TOTALE		
	V.A.	%	%	V.A.	%	%	V.A.	%	%	V.A.	%	%
Soggetti Politici												
Fratelli d'Italia	0:17:20	14,45	9,11				0:07:17	16,18	10,89	0:24:37	14,92	9,58
Lega Salvini Premier	0:13:39	11,38	7,18				0:05:41	12,62	8,50	0:19:20	11,72	7,52
Forza Italia-Noi moderati-PPE	0:34:08	28,46	17,95				0:10:50	24,07	16,19	0:44:58	27,26	17,49
Partito Democratico	0:18:56	15,79	9,96				0:07:24	16,44	11,06	0:26:20	15,96	10,24
Alleanza Verdi e Sinistra	0:15:32	12,95	8,17				0:06:00	13,33	8,97	0:21:32	13,05	8,38
Stati Uniti d'Europa	0:04:51	4,04	2,55				0:01:56	4,29	2,89	0:06:47	4,11	2,64
Movimento 5 Stelle	0:08:28	7,06	4,45				0:03:22	7,48	5,03	0:11:50	7,17	4,60
Azione-Siamo europei	0:03:03	2,54	1,60				0:01:40	3,70	2,49	0:04:43	2,86	1,83
Libertà												
Alternativa Popolare	0:00:04	0,06	0,04				0:00:05	0,19	0,12	0:00:09	0,09	0,06
Pace terra e dignità												
SVP												
Rassemblement Valdotain												
Altro	0:03:55	3,27	2,06				0:00:46	1,70	1,15	0:04:41	2,84	1,82
Totale	1:59:56	100,00	63,06				0:45:01	100,00	67,29	2:44:57	100,00	64,16
Soggetti Istituzionali												
Presidente della Repubblica	0:12:47		6,72				0:04:14		6,33	0:17:01		6,62
Presidente del Senato	0:00:05		0,04				0:00:05		0,12	0:00:10		0,06
Presidente della Camera	0:00:05		0,04				0:00:03		0,07	0:00:08		0,05
Presidente del Consiglio	0:33:25		17,57				0:11:40		17,44	0:45:05		17,54
Vicepresidenti del Senato												
Vicepresidenti della Camera												
Governo/ Ministri/ Sottosegretari	0:23:05		12,14				0:05:19		7,95	0:28:24		11,05
Unione Europea	0:00:48		0,42				0:00:32		0,80	0:01:20		0,52
Totale	1:10:15		36,94				0:21:53		32,71	1:32:08		35,84
Totale	3:10:11		100,00				1:06:54		100,00	4:17:05		100,00

Tempo di parola: indica il tempo in cui il soggetto politico/istituzionale parla direttamente in voce.

I soggetti che ricoprono incarichi istituzionali, Presidente del Consiglio, ministri, ecc...., sono rilevati in quanto tali quando nello svolgimento delle loro funzioni o come soggetti politici quando partecipano ad attività di partito e più generalmente politiche.

Tab. A3. RAI: TEMPO DI PAROLA DEI SOGGETTI POLITICI E ISTITUZIONALI NEI GR (EDIZIONI PRINCIPALI)

Periodo dal 19/05/2024 al 25/05/2024

	GR1			GR2			GR3			TOTALE		
	V.A.	%	%	V.A.	%	%	V.A.	%	%	V.A.	%	%
Soggetti Politici												
Fratelli d'Italia	0:01:30	13,60	7,72	0:01:00	20,00	12,99	0:01:14	14,60	8,55	0:03:44	15,25	8,99
Lega Salvini Premier	0:00:55	8,31	4,72	0:00:22	7,33	4,76	0:01:00	11,83	6,94	0:02:17	9,33	5,50
Forza Italia-Noi moderati-PPE	0:02:09	19,49	11,06	0:00:40	13,33	8,66	0:01:23	16,37	9,60	0:04:12	17,15	10,11
Partito Democratico	0:01:37	14,65	8,32	0:00:21	7,00	4,55	0:01:03	12,43	7,28	0:03:01	12,32	7,26
Alleanza Verdi e Sinistra	0:00:52	7,85	4,46	0:00:27	9,00	5,84	0:00:54	10,65	6,24	0:02:13	9,05	5,33
Stati Uniti d'Europa	0:00:31	4,68	2,66	0:00:18	6,00	3,90	0:00:11	2,17	1,27	0:01:00	4,08	2,41
Movimento 5 Stelle	0:01:35	14,35	8,15	0:01:00	20,00	12,99	0:01:20	15,78	9,25	0:03:55	16,00	9,43
Azione-Siamo europei	0:00:44	6,65	3,77	0:00:33	11,00	7,14	0:00:39	7,69	4,51	0:01:56	7,90	4,65
Libertà												
Alternativa Popolare	0:00:09	1,36	0,77	0:00:05	1,67	1,08	0:00:09	1,78	1,04	0:00:23	1,57	0,92
Pace terra e dignità												
SVP												
Rassemblement Valdotain												
Altro	0:01:00	9,06	5,15	0:00:14	4,67	3,03	0:00:34	6,71	3,93	0:01:48	7,35	4,33
Totale	0:11:02	100,00	56,78	0:05:00	100,00	64,94	0:08:27	100,00	58,61	0:24:29	100,00	58,92
Soggetti Istituzionali												
Presidente della Repubblica	0:01:23		7,12	0:00:47		10,17	0:01:36		11,10	0:03:46		9,07
Presidente del Senato												
Presidente della Camera												
Presidente del Consiglio	0:02:01		10,38	0:01:26		18,61	0:01:31		10,52	0:04:58		11,95
Vicepresidenti del Senato												
Vicepresidenti della Camera												
Governo/ Ministri/ Sottosegretari	0:04:39		23,93	0:00:29		6,28	0:02:42		18,73	0:07:50		18,85
Unione Europea	0:00:21		1,80				0:00:09		1,04	0:00:30		1,20
Totale	0:08:24		43,22	0:02:42		35,06	0:05:58		41,39	0:17:04		41,08
Totale	0:19:26		100,00	0:07:42		100,00	0:14:25		100,00	0:41:33		100,00

Tempo di parola: indica il tempo in cui il soggetto politico/istituzionale parla direttamente in voce.

I soggetti che ricoprono incarichi istituzionali, Presidente del Consiglio, ministri, ecc...., sono rilevati in quanto tali quando nello svolgimento delle loro funzioni o come soggetti politici quando partecipano ad attività di partito e più generalmente politiche.

Tab. A4. RAI: TEMPO DI NOTIZIA DEI SOGGETTI POLITICI E ISTITUZIONALI NEI GR (EDIZIONI PRINCIPALI)

Periodo dal 19/05/2024 al 25/05/2024

	GR1			GR2			GR3			TOTALE		
	V.A.	%	%	V.A.	%	%	V.A.	%	%	V.A.	%	%
Soggetti Politici												
Fratelli d'Italia	0:07:43	13,80	9,09				0:05:48	16,49	11,05	0:13:31	14,84	9,84
Lega Salvini Premier	0:07:00	12,52	8,25				0:04:30	12,79	8,58	0:11:30	12,63	8,37
Forza Italia-Noi moderati-PPE	0:16:04	28,74	18,94				0:08:20	23,69	15,88	0:24:24	26,79	17,77
Partito Democratico	0:08:07	14,52	9,57				0:05:41	16,15	10,83	0:13:48	15,15	10,05
Alleanza Verdi e Sinistra	0:07:24	13,24	8,72				0:04:08	11,75	7,88	0:11:32	12,66	8,40
Stati Uniti d'Europa	0:02:08	3,82	2,51				0:01:36	4,55	3,05	0:03:44	4,10	2,72
Movimento 5 Stelle	0:03:50	6,86	4,52				0:02:48	7,96	5,34	0:06:38	7,28	4,83
Azione-Siamo europei	0:01:29	2,65	1,75				0:01:29	4,22	2,83	0:02:58	3,26	2,16
Libertà												
Alternativa Popolare	0:00:04	0,12	0,08				0:00:05	0,24	0,16	0:00:09	0,16	0,11
Pace terra e dignità												
SVP												
Rassemblement Valdotain												
Altro	0:02:05	3,73	2,46				0:00:46	2,18	1,46	0:02:51	3,13	2,08
Totale	0:55:54	100,00	65,88				0:35:11	100,00	67,06	1:31:05	100,00	66,33
Soggetti Istituzionali												
Presidente della Repubblica	0:06:24		7,54				0:02:42		5,15	0:09:06		6,63
Presidente del Senato	0:00:05		0,10				0:00:05		0,16	0:00:10		0,12
Presidente della Camera	0:00:05		0,10				0:00:03		0,10	0:00:08		0,10
Presidente del Consiglio	0:12:39		14,91				0:09:14		17,60	0:21:53		15,94
Vicepresidenti del Senato												
Vicepresidenti della Camera												
Governo/ Ministri/ Sottosegretari	0:09:06		10,72				0:04:41		8,93	0:13:47		10,04
Unione Europea	0:00:38		0,75				0:00:32		1,02	0:01:10		0,85
Totale	0:28:57		34,12				0:17:17		32,94	0:46:14		33,67
Totale	1:24:51		100,00				0:52:28		100,00	2:17:19		100,00

Tempo di parola: indica il tempo in cui il soggetto politico/istituzionale parla direttamente in voce.

I soggetti che ricoprono incarichi istituzionali, Presidente del Consiglio, ministri, ecc...., sono rilevati in quanto tali quando nello svolgimento delle loro funzioni o come soggetti politici quando partecipano ad attività di partito e più generalmente politiche.

Graf. 2 - RAI: TEMPO DI PAROLA DEI SOGGETTI POLITICI E ISTITUZIONALI NEI GR PER GENERE

Periodo dal 19/05/2024 al 25/05/2024

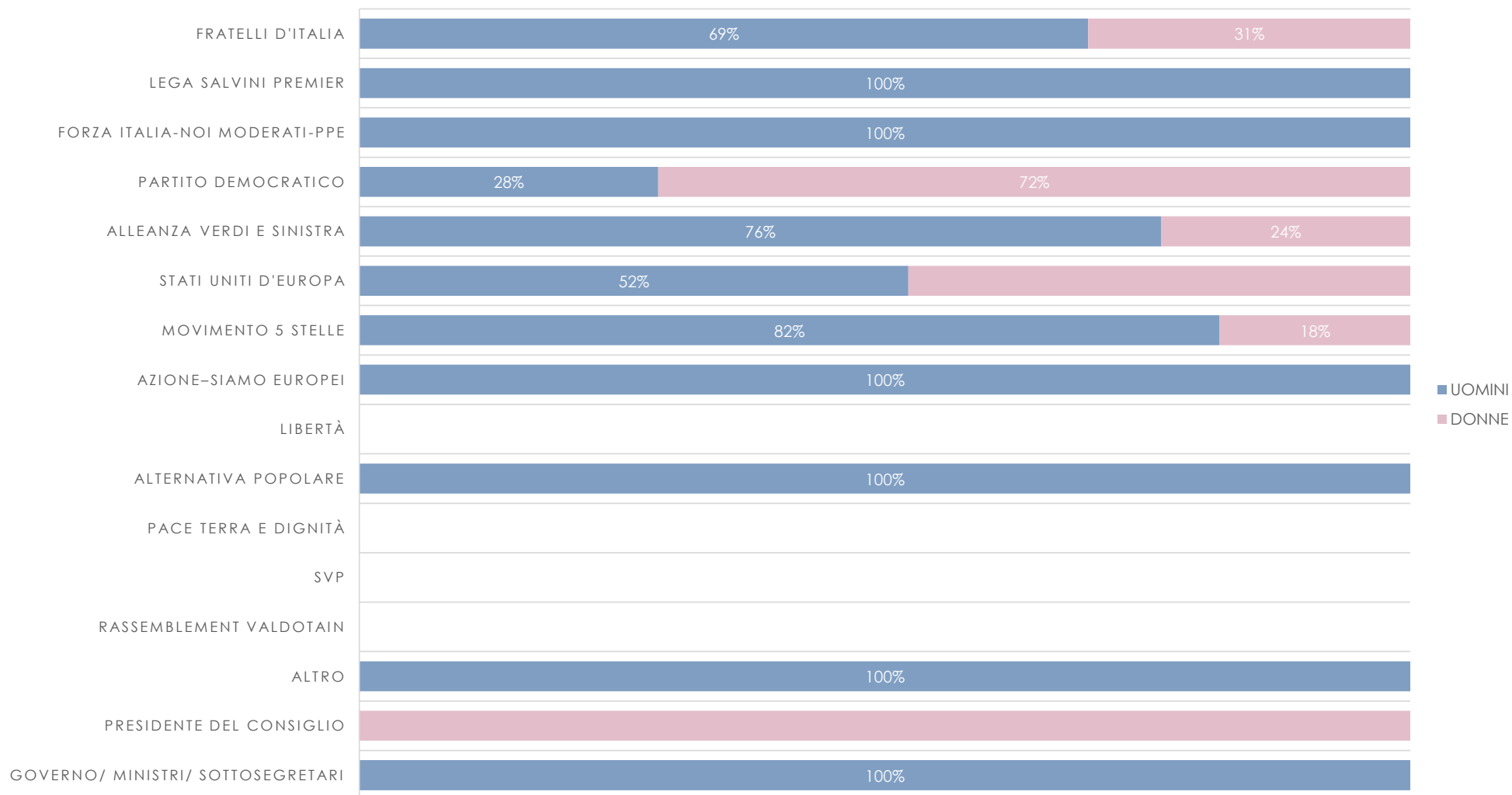

Tab. A5 - RADIO 24-IL SOLE 24 ORE: TEMPO DI NOTIZIA E PAROLA DEI SOGGETTI POLITICI E ISTITUZIONALI NEI GR (TUTTE LE EDIZIONI)

Periodo dal 19/05/2024 al 25/05/2024

RADIO 24-IL SOLE 24 ORE						
Soggetti Politici	Tempo di notizia			Tempo di parola		
	V.A.	%	%	V.A.	%	%
Fratelli d'Italia	0:05:14	16,59	9,92	0:00:47	6,20	1,97
Lega Salvini Premier	0:04:53	15,48	9,25	0:02:39	20,98	6,68
Forza Italia-Noi moderati-PPE	0:09:01	28,58	17,09			
Partito Democratico	0:05:18	16,80	10,04	0:06:56	54,88	17,47
Alleanza Verdi e Sinistra	0:02:25	7,66	4,58			
Stati Uniti d'Europa	0:00:53	2,80	1,67			
Movimento 5 Stelle	0:00:46	2,43	1,45			
Azione-Siamo europei						
Libertà						
Alternativa Popolare						
Pace terra e dignità						
SVP						
Rassemblement Valdotaïn						
Altro	0:03:03	9,67	5,78	0:02:16	17,94	5,71
Totale	0:31:33	100,00	59,79	0:12:38	100,00	31,84
Soggetti Istituzionali	V.A.	%	%	V.A.	%	%
Presidente della Repubblica	0:00:15		0,47	0:00:46		1,93
Presidente del Senato						
Presidente della Camera						
Presidente del Consiglio	0:07:14		13,71	0:07:43		19,45
Vicepresidenti del Senato						
Vicepresidenti della Camera						
Governo/ Ministri/ Sottosegretari	0:13:41		25,93	0:18:34		46,79
Unione Europea	0:00:03		0,09			
Totale	0:21:13		40,21	0:27:03		68,16
Totale	0:52:46		100,00	0:39:41		100,00

Tempo di parola: indica il tempo in cui il soggetto politico/istituzionale parla direttamente in voce.

Tempo di notizia: indica il tempo dedicato dal giornalista all'illustrazione di un argomento/evento in relazione ad un soggetto politico/istituzionale.

Tempo di antenna: indica il tempo complessivamente dedicato al soggetto politico-istituzionale ed è dato dalla somma del "tempo di notizia" e del "tempo di parola" del soggetto.

I soggetti che ricoprono incarichi istituzionali, Presidente del Consiglio, ministri, ecc...., sono rilevati in quanto tali quando nello svolgimento delle loro funzioni o come soggetti politici quando partecipano ad attività di partito e più generalmente politiche.

Tab. A6 - RADIO 24-IL SOLE 24 ORE: TEMPO DI NOTIZIA E PAROLA DEI SOGGETTI POLITICI E ISTITUZIONALI NEI GR (EDIZIONI PRINCIPALI)

Periodo dal 19/05/2024 al 25/05/2024

RADIO 24-IL SOLE 24 ORE						
Soggetti Politici	Tempo di notizia			Tempo di parola		
	V.A.	%	%	V.A.	%	%
Fratelli d'Italia	0:01:53	16,72	9,77	0:00:17	9,44	2,49
Lega Salvini Premier	0:01:20	11,83	6,91			
Forza Italia-Noi moderati-PPE	0:03:03	27,07	15,82			
Partito Democratico	0:02:20	20,71	12,10	0:01:51	61,67	16,25
Alleanza Verdi e Sinistra	0:01:10	10,36	6,05			
Stati Uniti d'Europa	0:00:20	2,96	1,73			
Movimento 5 Stelle	0:00:08	1,18	0,69			
Azione-Siamo europei						
Libertà						
Alternativa Popolare						
Pace terra e dignità						
SVP						
Rassemblement Valdôtain						
Altro	0:01:02	9,17	5,36	0:00:52	28,89	7,61
Totale	0:11:16	100,00	58,43	0:03:00	100,00	26,35
Soggetti Istituzionali	V.A.	%	%	V.A.	%	%
Presidente della Repubblica	0:00:10		0,86	0:00:46		6,73
Presidente del Senato						
Presidente della Camera						
Presidente del Consiglio	0:02:53		14,95	0:02:26		21,38
Vicepresidenti del Senato						
Vicepresidenti della Camera						
Governo/ Ministri/ Sottosegretari	0:04:55		25,50	0:05:11		45,53
Unione Europea	0:00:03		0,26			
Totale	0:08:01		41,57	0:08:23		73,65
Totale	0:19:17		100,00	0:11:23		100,00

Tempo di parola: indica il tempo in cui il soggetto politico/istituzionale parla direttamente in voce.

Tempo di notizia: indica il tempo dedicato dal giornalista all'illustrazione di un argomento/evento in relazione ad un soggetto politico/istituzionale.

Tempo di antenna: indica il tempo complessivamente dedicato al soggetto politico-istituzionale ed è dato dalla somma del "tempo di notizia" e del "tempo di parola" del soggetto.

I soggetti che ricoprono incarichi istituzionali, Presidente del Consiglio, ministri, ecc..., sono rilevati in quanto tali quando nello svolgimento delle loro funzioni o come soggetti politici quando partecipano ad attività di partito e più generalmente politiche.

Graf. 4 - RADIO 24-IL SOLE 24ORE:: TEMPO DI PAROLA DEI SOGGETTI POLITICI E ISTITUZIONALI NEI GR PER GENERE

Periodo dal 19/05/2024 al 25/05/2024

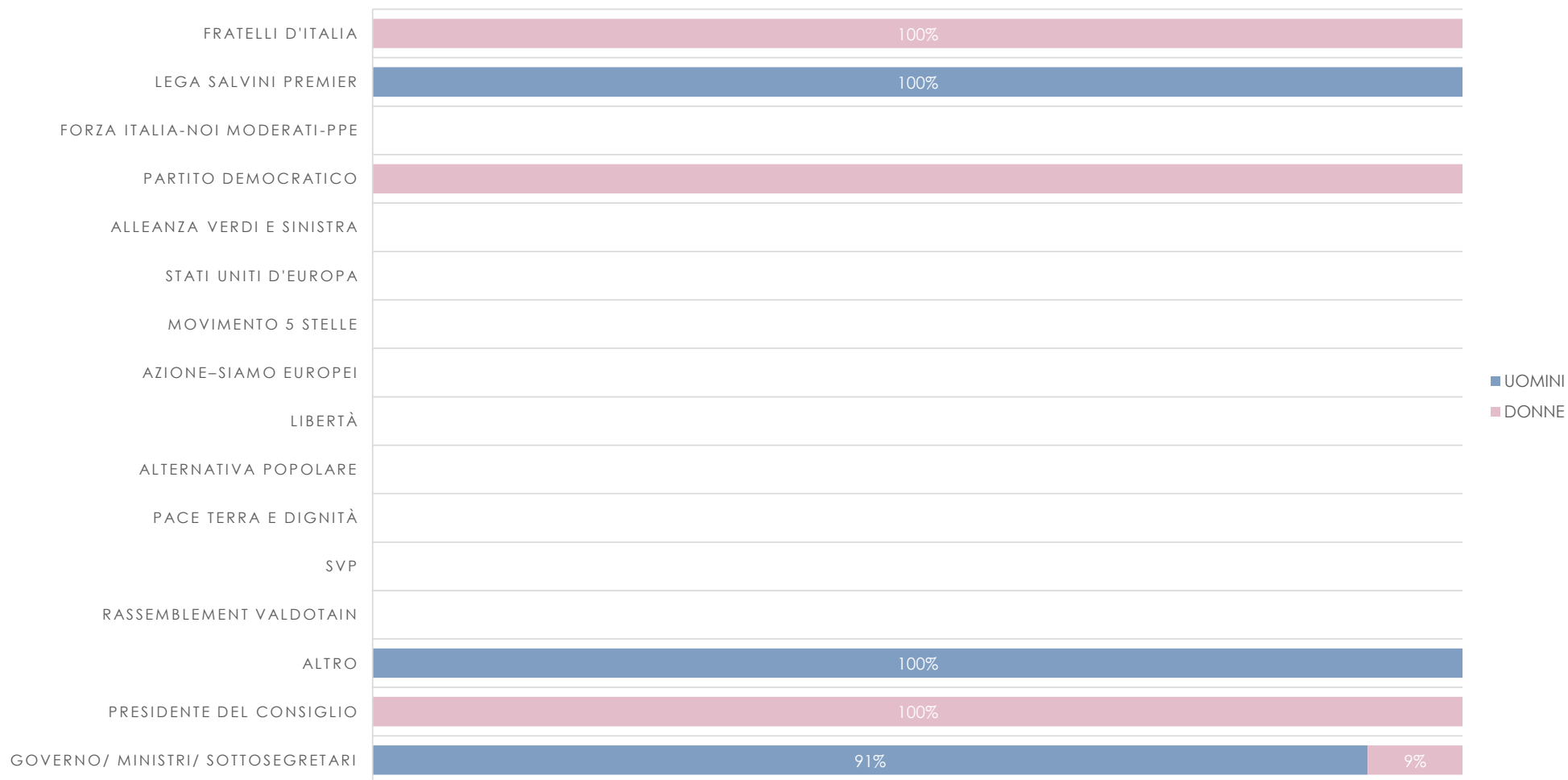

Tab. A7. MEDIASET: TEMPO DI PAROLA DEI SOGGETTI POLITICI E ISTITUZIONALI NEI GR (TUTTE LE EDIZIONI)

Periodo dal 19/05/2024 al 25/05/2024

	RADIO 101			VIRGIN RADIO			RADIO 105			RADIO MONTE CARLO			TOTALE		
	V.A.	%	%	V.A.	%	%	V.A.	%	%	V.A.	%	%	V.A.	%	%
Soggetti Politici															
Fratelli d'Italia							0:00:13	23,64	14,44				0:00:13	23,64	14,44
Lega Salvini Premier							0:00:11	20,00	12,22				0:00:11	20,00	12,22
Forza Italia-Noi moderati-PPE															
Partito Democratico															
Alleanza Verdi e Sinistra															
Stati Uniti d'Europa															
Movimento 5 Stelle															
Azione-Siamo europei															
Libertà															
Alternativa Popolare															
Pace terra e dignità															
SVP															
Rassemblement Valdotain															
Altro							0:00:31	56,36	34,44				0:00:31	56,36	34,44
Totale							0:00:55	100,00	61,11				0:00:55	100,00	61,11
Soggetti Istituzionali	V.A.	%	%	V.A.	%	%	V.A.	%	%	V.A.	%	%	V.A.	%	%
Presidente della Repubblica															
Presidente del Senato															
Presidente della Camera															
Presidente del Consiglio															
Vicepresidenti del Senato															
Vicepresidenti della Camera															
Governo/ Ministri/ Sottosegretari							0:00:35		38,89				0:00:35		38,89
Unione Europea															
Totale							0:00:35		38,89				0:00:35		38,89
Totale							0:01:30		100,00				0:01:30		100,00

Tempo di parola: indica il tempo in cui il soggetto politico/istituzionale parla direttamente in voce.

I soggetti che ricoprono incarichi istituzionali, Presidente del Consiglio, ministri, ecc..., sono rilevati in quanto tali quando nello svolgimento delle loro funzioni o come soggetti politici quando partecipano ad attività di partito e più generalmente politiche

Tab. A8. MEDIASET: TEMPO DI NOTIZIA DEI SOGGETTI POLITICI E ISTITUZIONALI NEI GR (TUTTE LE EDIZIONI)

Periodo dal 19/05/2024 al 25/05/2024

	RADIO 101			VIRGIN RADIO			RADIO 105			RADIO MONTE CARLO			TOTALE		
	V.A.	%	%	V.A.	%	%	V.A.	%	%	V.A.	%	%	V.A.	%	%
Soggetti Politici															
Fratelli d'Italia	0:01:31	15,29	6,90	0:01:04	18,77	8,71				0:01:28	13,41	6,08	0:04:03	14,06	6,30
Lega Salvini Premier	0:00:33	5,55	2,50	0:00:21	6,16	2,86	0:00:09	6,62	2,54	0:00:33	5,03	2,28	0:01:36	5,56	2,49
Forza Italia-Noi moderati-PPE	0:03:38	36,64	16,54	0:02:25	42,52	19,73	0:01:17	56,62	21,75	0:03:43	33,99	15,40	0:11:03	38,37	17,20
Partito Democratico	0:01:06	11,09	5,01	0:00:38	11,14	5,17	0:00:14	10,29	3,95	0:01:04	9,76	4,42	0:03:02	10,53	4,72
Alleanza Verdi e Sinistra	0:02:00	20,17	9,10	0:00:45	13,20	6,12	0:00:32	23,53	9,04	0:02:35	23,63	10,70	0:05:52	20,37	9,13
Stati Uniti d'Europa															
Movimento 5 Stelle															
Azione-Siamo europei															
Libertà															
Alternativa Popolare															
Pace terra e dignità															
SVP															
Rassemblement Valdotain															
Altro	0:01:07	11,26	5,08	0:00:28	8,21	3,81	0:00:04	2,94	1,13	0:01:33	14,18	6,42	0:03:12	11,11	4,98
Totale	0:09:55	100,00	45,14	0:05:41	100,00	46,39	0:02:16	100,00	38,42	0:10:56	100,00	45,30	0:28:48	100,00	44,82
Soggetti Istituzionali	V.A.	%	%	V.A.	%	%	V.A.	%	%	V.A.	%	%	V.A.	%	%
Presidente della Repubblica	0:01:18		5,92	0:00:27		3,67	0:00:48		13,56	0:01:24		5,80	0:03:57		6,15
Presidente del Senato															
Presidente della Camera															
Presidente del Consiglio	0:04:59		22,69	0:02:51		23,27	0:01:03		17,80	0:05:37		23,27	0:14:30		22,57
Vicepresidenti del Senato															
Vicepresidenti della Camera															
Governo/ Ministri/ Sottosegretari	0:05:46		26,25	0:03:16		26,67	0:01:47		30,23	0:06:11		25,62	0:17:00		26,46
Unione Europea															
Totale	0:12:03		54,86	0:06:34		53,61	0:03:38		61,58	0:13:12		54,70	0:35:27		55,18
Totale	0:21:58		100,00	0:12:15		100,00	0:05:54		100,00	0:24:08		100,00	1:04:15		100,00

Tempo di parola: indica il tempo in cui il soggetto politico/istituzionale parla direttamente in voce.

I soggetti che ricoprono incarichi istituzionali, Presidente del Consiglio, ministri, ecc..., sono rilevati in quanto tali quando nello svolgimento delle loro funzioni o come soggetti politici quando partecipano ad attività di partito e più generalmente politiche

Tab. A9 - MEDIASET: TEMPO DI NOTIZIA E PAROLA DEI SOGGETTI POLITICI E ISTITUZIONALI NEI GR (EDIZIONI PRINCIPALI)

Periodo dal 19/05/2024 al 25/05/2024

RADIO MONTE CARLO						
Soggetti Politici	Tempo di notizia			Tempo di parola		
	V.A.	%	%	V.A.	%	%
Fratelli d'Italia	0:01:07	18,98	9,01			
Lega Salvini Premier	0:00:24	6,80	3,23			
Forza Italia-Noi moderati-PPE	0:01:39	28,05	13,31			
Partito Democratico	0:00:38	10,76	5,11			
Alleanza Verdi e Sinistra	0:00:59	16,71	7,93			
Stati Uniti d'Europa						
Movimento 5 Stelle						
Azione-Siamo europei						
Libertà						
Alternativa Popolare						
Pace terra e dignità						
SVP						
Rassemblement Valdôtain						
Altro	0:01:06	18,70	8,87			
Totale	0:05:53	100,00	47,45			
Soggetti Istituzionali	V.A.	%	%	V.A.	%	%
Presidente della Repubblica	0:00:24		3,23			
Presidente del Senato						
Presidente della Camera						
Presidente del Consiglio	0:02:48		22,58			
Vicepresidenti del Senato						
Vicepresidenti della Camera						
Governo/ Ministri/ Sottosegretari	0:03:19		26,75			
Unione Europea						
Totale	0:06:31		52,55			
Totale	0:12:24		100,00			

Tempo di parola: indica il tempo in cui il soggetto politico/istituzionale parla direttamente in voce.

Tempo di notizia: indica il tempo dedicato dal giornalista all'illustrazione di un argomento/evento in relazione ad un soggetto politico/istituzionale.

Tempo di antenna: indica il tempo complessivamente dedicato al soggetto politico-istituzionale ed è dato dalla somma del "tempo di notizia" e del "tempo di parola" del soggetto.

I soggetti che ricoprono incarichi istituzionali, Presidente del Consiglio, ministri, ecc..., sono rilevati in quanto tali quando nello svolgimento delle loro funzioni o come soggetti politici quando partecipano ad attività di partito e più generalmente politiche.

Graf. 6 - MEDIASET: TEMPO DI PAROLA DEI SOGGETTI POLITICI E ISTITUZIONALI NEI GR PER GENERE

Periodo dal 19/05/2024 al 25/05/2024

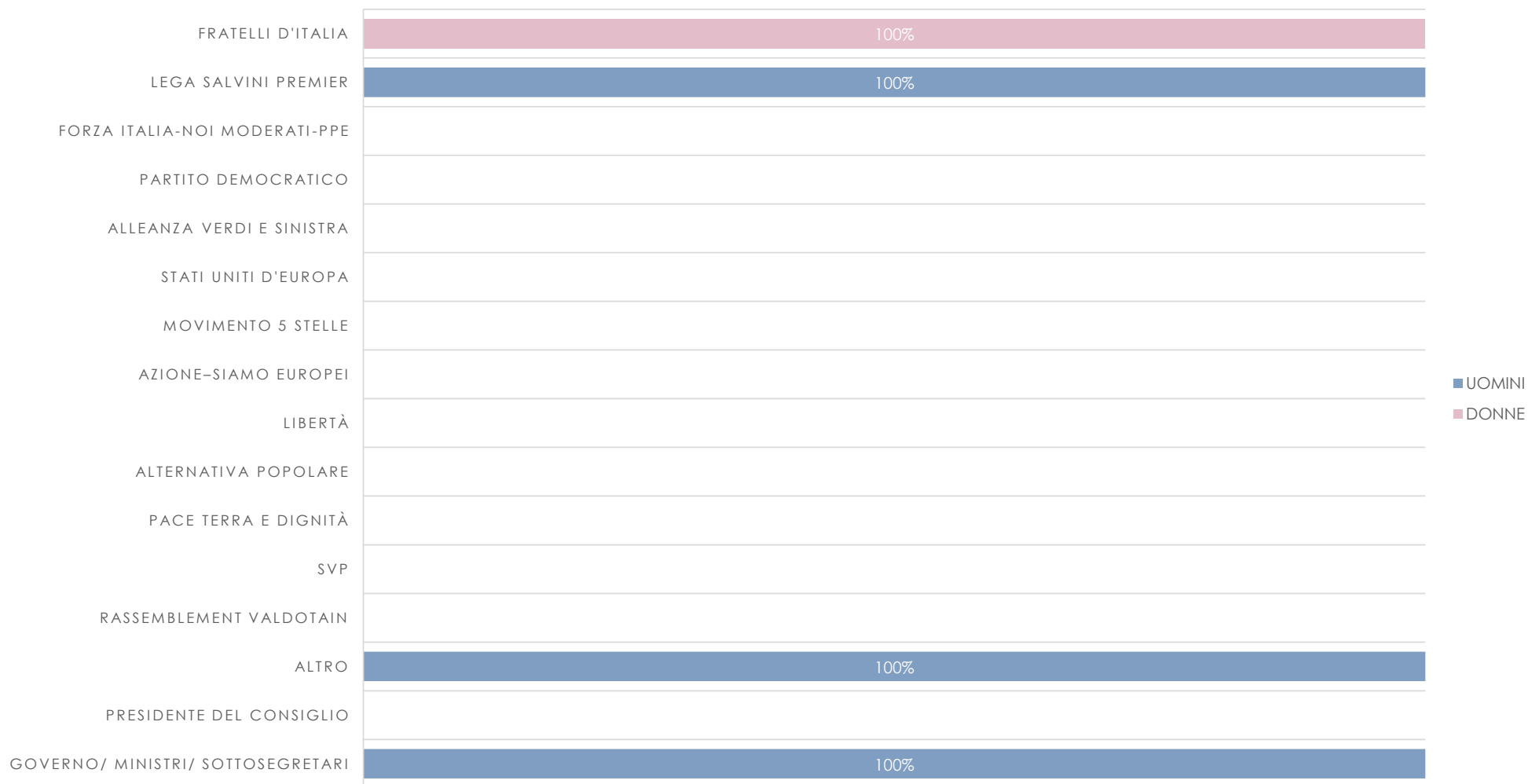

Tab. A10. ELEMEDIA: TEMPO DI PAROLA DEI SOGGETTI POLITICI E ISTITUZIONALI NEI GR (TUTTE LE EDIZIONI)

Periodo dal 19/05/2024 al 25/05/2024

	M20			RADIO DEEJAY			RADIO CAPITAL			TOTALE		
	V.A.	%	%	V.A.	%	%	V.A.	%	%	V.A.	%	%
Soggetti Politici												
Fratelli d'Italia							0:00:43	15,99	6,53	0:00:43	15,99	6,53
Lega Salvini Premier												
Forza Italia-Noi moderati-PPE							0:00:37	13,75	5,62	0:00:37	13,75	5,62
Partito Democratico							0:01:47	39,78	16,26	0:01:47	39,78	16,26
Alleanza Verdi e Sinistra							0:00:42	15,61	6,38	0:00:42	15,61	6,38
Stati Uniti d'Europa												
Movimento 5 Stelle												
Azione-Siamo europei												
Libertà												
Alternativa Popolare												
Pace terra e dignità												
SVP												
Rassemblement Valdotain												
Altro							0:00:40	14,87	6,08	0:00:40	14,87	6,08
Totale							0:04:29	100,00	40,88	0:04:29	100,00	40,88
Soggetti Istituzionali	V.A.	%	%	V.A.	%	%	V.A.	%	%	V.A.	%	%
Presidente della Repubblica							0:00:22		3,34	0:00:22		3,34
Presidente del Senato												
Presidente della Camera												
Presidente del Consiglio							0:02:37		23,86	0:02:37		23,86
Vicepresidenti del Senato												
Vicepresidenti della Camera												
Governo/ Ministri/ Sottosegretari							0:03:30		31,91	0:03:30		31,91
Unione Europea												
Totale							0:06:29		59,12	0:06:29		59,12
Totale							0:10:58		100,00	0:10:58		100,00

Tempo di parola: indica il tempo in cui il soggetto politico/istituzionale parla direttamente in voce.

I soggetti che ricoprono incarichi istituzionali, Presidente del Consiglio, ministri, ecc...., sono rilevati in quanto tali quando nello svolgimento delle loro funzioni o come soggetti politici quando partecipano ad attività di partito e più generalmente politiche.

Tab. A11. ELEMEDIA: TEMPO DI NOTIZIA DEI SOGGETTI POLITICI E ISTITUZIONALI NEI GR (TUTTE LE EDIZIONI)

Periodo dal 19/05/2024 al 25/05/2024

	M20			RADIO DEEJAY			RADIO CAPITAL			TOTALE		
	V.A.	%	%	V.A.	%	%	V.A.	%	%	V.A.	%	%
Soggetti Politici												
Fratelli d'Italia	0:00:07	7,87	3,41	0:00:32	6,75	3,48	0:01:04	19,34	11,33	0:01:43	11,52	6,09
Lega Salvini Premier	0:00:06	6,74	2,93	0:00:12	2,53	1,30	0:00:17	5,14	3,01	0:00:35	3,91	2,07
Forza Italia-Noi moderati-PPE	0:00:47	52,81	22,93	0:03:20	42,19	21,74	0:01:29	26,89	15,75	0:05:36	37,58	19,88
Partito Democratico	0:00:26	29,21	12,68	0:01:20	16,88	8,70	0:00:26	7,85	4,60	0:02:12	14,77	7,81
Alleanza Verdi e Sinistra				0:02:01	25,53	13,15	0:01:21	24,47	14,34	0:03:22	22,60	11,95
Stati Uniti d'Europa												
Movimento 5 Stelle				0:00:06	1,27	0,65				0:00:06	0,67	0,36
Azione-Siamo europei												
Libertà												
Alternativa Popolare												
Pace terra e dignità												
SVP												
Rassemblement Valdotain												
Altro	0:00:03	3,37	1,46	0:00:23	4,85	2,50	0:00:54	16,31	9,56	0:01:20	8,95	4,73
Totale	0:01:29	100,00	43,41	0:07:54	100,00	51,52	0:05:31	100,00	58,58	0:14:54	100,00	52,90
Soggetti Istituzionali												
Presidente della Repubblica	0:00:24		11,71	0:00:29		3,15	0:00:19		3,36	0:01:12		4,26
Presidente del Senato												
Presidente della Camera												
Presidente del Consiglio	0:00:53		25,85	0:03:40		23,91	0:01:16		13,45	0:05:49		20,65
Vicepresidenti del Senato												
Vicepresidenti della Camera												
Governo/ Ministri/ Sottosegretari	0:00:39		19,02	0:03:17		21,41	0:02:19		24,60	0:06:15		22,19
Unione Europea												
Totale	0:01:56		56,59	0:07:26		48,48	0:03:54		41,42	0:13:16		47,10
Totale	0:03:25		100,00	0:15:20		100,00	0:09:25		100,00	0:28:10		100,00

Tempo di parola: indica il tempo in cui il soggetto politico/istituzionale parla direttamente in voce.

I soggetti che ricoprono incarichi istituzionali, Presidente del Consiglio, ministri, ecc...., sono rilevati in quanto tali quando nello svolgimento delle loro funzioni o come soggetti politici quando partecipano ad attività di partito e più generalmente politiche.

Graf. 8 - ELEMEDIA: TEMPO DI PAROLA DEI SOGGETTI POLITICI E ISTITUZIONALI NEI GR PER GENERE

Periodo dal 19/05/2024 al 25/05/2024

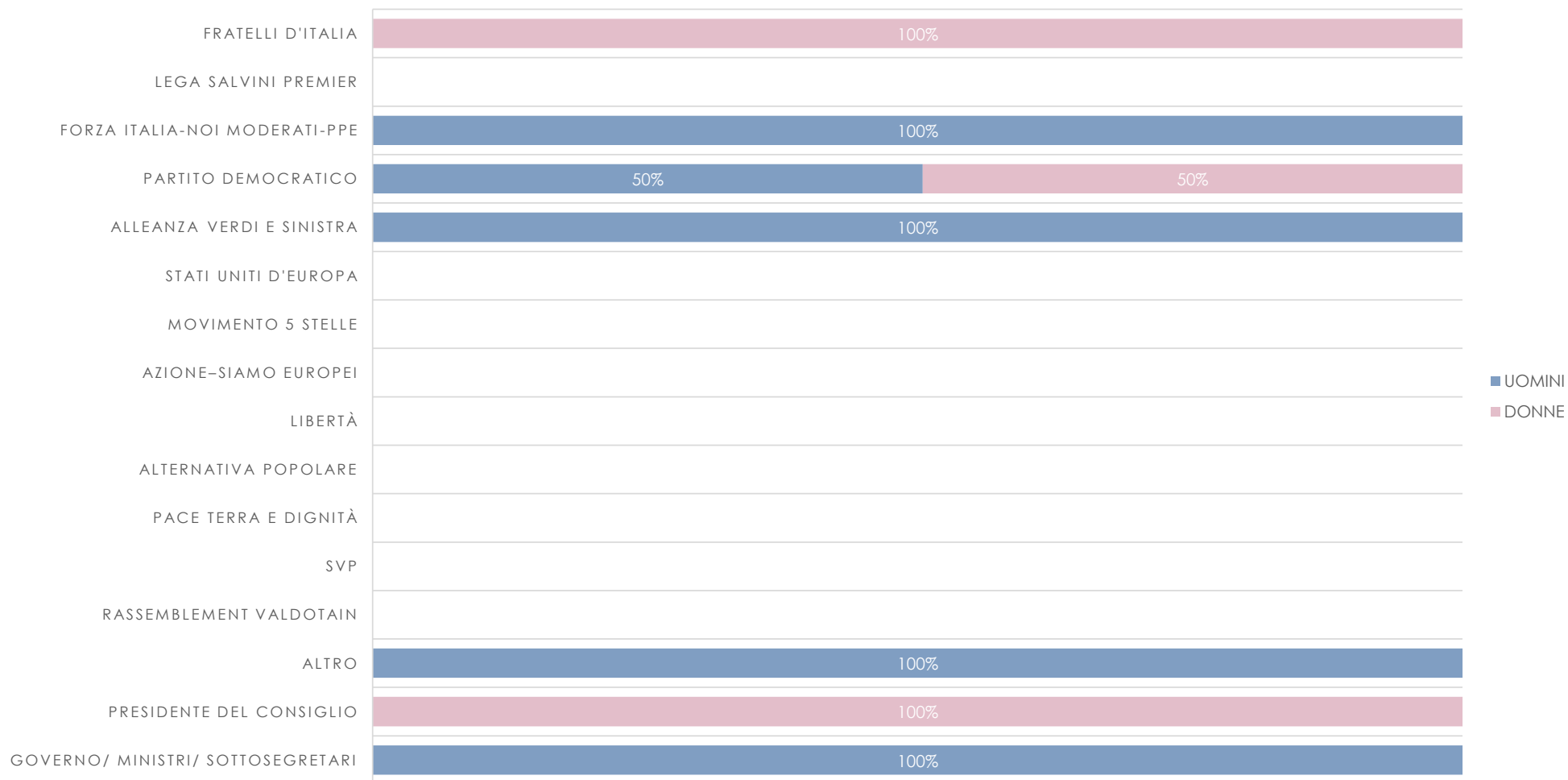

Tab. A12 - RADIO KISS KISS: TEMPO DI NOTIZIA E PAROLA DEI SOGGETTI POLITICI E ISTITUZIONALI NEI GR (TUTTE LE EDIZIONI)

Periodo dal 19/05/2024 al 25/05/2024

RADIO KISS KISS						
Soggetti Politici	Tempo di notizia			Tempo di parola		
	V.A.	%	%	V.A.	%	%
Fratelli d'Italia	0:00:19	5,51	2,19			
Lega Salvini Premier	0:00:19	5,51	2,19			
Forza Italia-Noi moderati-PPE	0:02:29	43,19	17,19			
Partito Democratico	0:01:15	21,74	8,65	0:00:10	100,00	43,48
Alleanza Verdi e Sinistra	0:00:53	15,36	6,11			
Stati Uniti d'Europa						
Movimento 5 Stelle	0:00:03	0,87	0,35			
Azione-Siamo europei						
Libertà						
Alternativa Popolare						
Pace terra e dignità						
SVP						
Rassemblement Valdôtain						
Altro	0:00:27	7,83	3,11			
Totale	0:05:45	100,00	39,79	0:00:10	100,00	43,48
Soggetti Istituzionali	V.A.	%	%	V.A.	%	%
Presidente della Repubblica	0:00:56		6,46			
Presidente del Senato						
Presidente della Camera						
Presidente del Consiglio	0:04:38		32,06	0:00:13		56,52
Vicepresidenti del Senato						
Vicepresidenti della Camera						
Governo/ Ministri/ Sottosegretari	0:03:08		21,68			
Unione Europea						
Totale	0:08:42		60,21	0:00:13		56,52
Totale	0:14:27		100,00	0:00:23		100,00

Tempo di parola: indica il tempo in cui il soggetto politico/istituzionale parla direttamente in voce.

Tempo di notizia: indica il tempo dedicato dal giornalista all'illustrazione di un argomento/evento in relazione ad un soggetto politico/istituzionale.

Tempo di antenna: indica il tempo complessivamente dedicato al soggetto politico-istituzionale ed è dato dalla somma del "tempo di notizia" e del "tempo di parola" del soggetto.

I soggetti che ricoprono incarichi istituzionali, Presidente del Consiglio, ministri, ecc..., sono rilevati in quanto tali quando nello svolgimento delle loro funzioni o come soggetti politici quando partecipano ad attività di partito e più generalmente politiche.

Tab. A13 - RADIO KISS KISS: TEMPO DI NOTIZIA E PAROLA DEI SOGGETTI POLITICI E ISTITUZIONALI NEI GR (EDIZIONI PRINCIPALI)

Periodo dal 19/05/2024 al 25/05/2024

RADIO KISS KISS						
Soggetti Politici	Tempo di notizia			Tempo di parola		
	V.A.	%	%	V.A.	%	%
Fratelli d'Italia	0:00:19	5,51	2,19			
Lega Salvini Premier	0:00:19	5,51	2,19			
Forza Italia-Noi moderati-PPE	0:02:29	43,19	17,19			
Partito Democratico	0:01:15	21,74	8,65	0:00:10	100,00	43,48
Alleanza Verdi e Sinistra	0:00:53	15,36	6,11			
Stati Uniti d'Europa						
Movimento 5 Stelle	0:00:03	0,87	0,35			
Azione-Siamo europei						
Libertà						
Alternativa Popolare						
Pace terra e dignità						
SVP						
Rassemblement Valdotain						
Altro	0:00:27	7,83	3,11			
Totale	0:05:45	100,00	39,79	0:00:10	100,00	43,48
Soggetti Istituzionali	V.A.	%	%	V.A.	%	%
Presidente della Repubblica	0:00:56		6,46			
Presidente del Senato						
Presidente della Camera						
Presidente del Consiglio	0:04:38		32,06	0:00:13		56,52
Vicepresidenti del Senato						
Vicepresidenti della Camera						
Governo/ Ministri/ Sottosegretari	0:03:08		21,68			
Unione Europea						
Totale	0:08:42		60,21	0:00:13		56,52
Totale	0:14:27		100,00	0:00:23		100,00

Tempo di parola: indica il tempo in cui il soggetto politico/istituzionale parla direttamente in voce.

Tempo di notizia: indica il tempo dedicato dal giornalista all'illustrazione di un argomento/evento in relazione ad un soggetto politico/istituzionale.

Tempo di antenna: indica il tempo complessivamente dedicato al soggetto politico-istituzionale ed è dato dalla somma del "tempo di notizia" e del "tempo di parola" del soggetto.

I soggetti che ricoprono incarichi istituzionali, Presidente del Consiglio, ministri, ecc..., sono rilevati in quanto tali quando nello svolgimento delle loro funzioni o come soggetti politici quando partecipano ad attività di partito e più generalmente politiche.

Tab. A14 - RTL 102.5: TEMPO DI NOTIZIA E PAROLA DEI SOGGETTI POLITICI E ISTITUZIONALI NEI GR (TUTTE LE EDIZIONI)

Periodo dal 19/05/2024 al 25/05/2024

RTL 102.5						
Soggetti Politici	Tempo di notizia			Tempo di parola		
	V.A.	%	%	V.A.	%	%
Fratelli d'Italia	0:01:29	7,37	3,74			
Lega Salvini Premier	0:01:17	6,37	3,23			
Forza Italia-Noi moderati-PPE	0:10:29	52,07	26,41	0:00:32	21,48	7,57
Partito Democratico	0:00:35	2,90	1,47	0:00:38	25,50	8,98
Alleanza Verdi e Sinistra	0:04:30	22,35	11,34			
Stati Uniti d'Europa				0:00:16	10,74	3,78
Movimento 5 Stelle				0:00:18	12,08	4,26
Azione-Siamo europei						
Libertà						
Alternativa Popolare						
Pace terra e dignità						
SVP						
Rassemblement Valdôtain						
Altro	0:01:48	8,94	4,53	0:00:45	30,20	10,64
Totale	0:20:08	100,00	50,71	0:02:29	100,00	35,22
Soggetti Istituzionali	V.A.	%	%	V.A.	%	%
Presidente della Repubblica	0:01:25		3,57			
Presidente del Senato	0:00:03		0,13	0:00:23		5,44
Presidente della Camera	0:00:02		0,08			
Presidente del Consiglio	0:09:26		23,76	0:02:33		36,17
Vicepresidenti del Senato						
Vicepresidenti della Camera						
Governo/ Ministri/ Sottosegretari	0:08:38		21,75	0:01:38		23,17
Unione Europea						
Totale	0:19:34		49,29	0:04:34		64,78
Totale	0:39:42		100,00	0:07:03		100,00

Tempo di parola: indica il tempo in cui il soggetto politico/istituzionale parla direttamente in voce.

Tempo di notizia: indica il tempo dedicato dal giornalista all'illustrazione di un argomento/evento in relazione ad un soggetto politico/istituzionale.

Tempo di antenna: indica il tempo complessivamente dedicato al soggetto politico-istituzionale ed è dato dalla somma del "tempo di notizia" e del "tempo di parola" del soggetto.

I soggetti che ricoprono incarichi istituzionali, Presidente del Consiglio, ministri, ecc..., sono rilevati in quanto tali quando nello svolgimento delle loro funzioni o come soggetti politici quando partecipano ad attività di partito e più generalmente politiche.

Tab. A15 - RTL 102.5: TEMPO DI NOTIZIA E PAROLA DEI SOGGETTI POLITICI E ISTITUZIONALI NEI GR (EDIZIONI PRINCIPALI)

Periodo dal 19/05/2024 al 25/05/2024

RTL 102.5						
Soggetti Politici	Tempo di notizia			Tempo di parola		
	V.A.	%	%	V.A.	%	%
Fratelli d'Italia	0:01:18	13,31	7,62			
Lega Salvini Premier	0:00:47	8,02	4,59			
Forza Italia-Noi moderati-PPE	0:04:43	48,29	27,64			
Partito Democratico	0:00:21	3,58	2,05			
Alleanza Verdi e Sinistra	0:01:47	18,26	10,45			
Stati Uniti d'Europa				0:00:16	47,06	9,04
Movimento 5 Stelle				0:00:18	52,94	10,17
Azione-Siamo europei						
Libertà						
Alternativa Popolare						
Pace terra e dignità						
SVP						
Rassemblement Valdotain						
Altro	0:00:50	8,53	4,88			
Totale	0:09:46	100,00	57,23	0:00:34	100,00	19,21
Soggetti Istituzionali	V.A.	%	%	V.A.	%	%
Presidente della Repubblica	0:00:33		3,22			
Presidente del Senato	0:00:03		0,29	0:00:23		12,99
Presidente della Camera	0:00:02		0,20			
Presidente del Consiglio	0:03:27		20,21	0:01:17		43,50
Vicepresidenti del Senato						
Vicepresidenti della Camera						
Governo/ Ministri/ Sottosegretari	0:03:13		18,85	0:00:43		24,29
Unione Europea						
Totale	0:07:18		42,77	0:02:23		80,79
Totale	0:17:04		100,00	0:02:57		100,00

Tempo di parola: indica il tempo in cui il soggetto politico/istituzionale parla direttamente in voce.

Tempo di notizia: indica il tempo dedicato dal giornalista all'illustrazione di un argomento/evento in relazione ad un soggetto politico/istituzionale.

Tempo di antenna: indica il tempo complessivamente dedicato al soggetto politico-istituzionale ed è dato dalla somma del "tempo di notizia" e del "tempo di parola" del soggetto.

I soggetti che ricoprono incarichi istituzionali, Presidente del Consiglio, ministri, ecc..., sono rilevati in quanto tali quando nello svolgimento delle loro funzioni o come soggetti politici quando partecipano ad attività di partito e più generalmente politiche.

Graf. 10 - RTL 102.5: TEMPO DI PAROLA DEI SOGGETTI POLITICI E ISTITUZIONALI NEI GR PER GENERE

Periodo dal 19/05/2024 al 25/05/2024

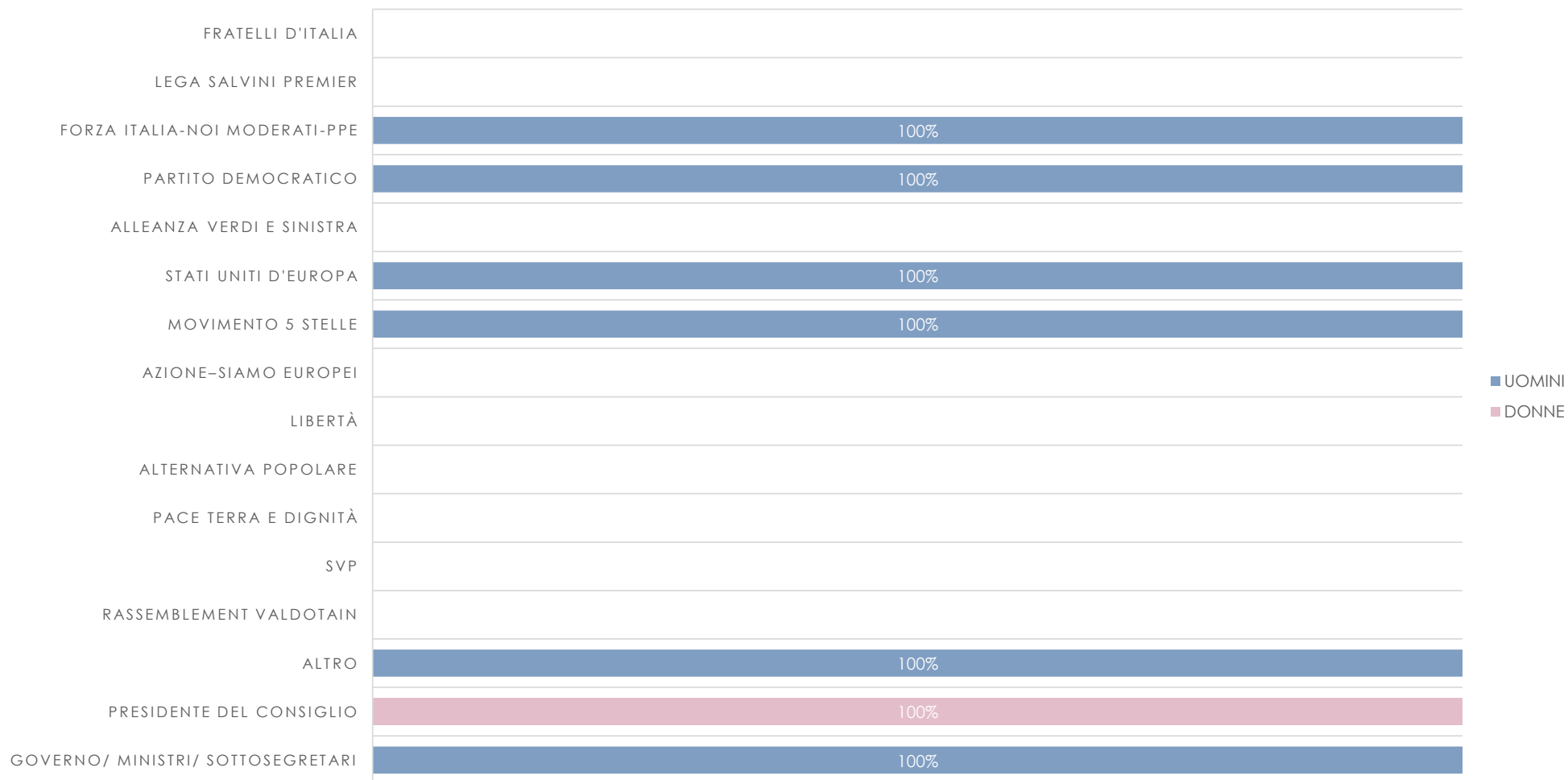

Tab. A16 - RADIO DIMENSIONE SUONO: TEMPO DI NOTIZIA E PAROLA DEI SOGGETTI POLITICI E ISTITUZIONALI NEI GR (TUTTE LE EDIZIONI)

Periodo dal 19/05/2024 al 25/05/2024

	RADIO DIMENSIONE SUONO					
	Tempo di notizia			Tempo di parola		
	V.A.	%	%	V.A.	%	%
Soggetti Politici						
Fratelli d'Italia	0:00:40	7,38	2,78			
Lega Salvini Premier	0:00:14	2,58	0,97			
Forza Italia-Noi moderati-PPE	0:03:48	42,07	15,86			
Partito Democratico	0:00:47	8,67	3,27			
Alleanza Verdi e Sinistra	0:02:24	26,57	10,01			
Stati Uniti d'Europa						
Movimento 5 Stelle						
Azione-Siamo europei						
Libertà						
Alternativa Popolare						
Pace terra e dignità						
SVP						
Rassemblement Valdôtain						
Altro	0:01:09	12,73	4,80	0:02:16	100,00	28,63
Totale	0:09:02	100,00	37,69	0:02:16	100,00	28,63
Soggetti Istituzionali						
Presidente della Repubblica	0:02:24		10,01	0:00:47		9,89
Presidente del Senato	0:00:11		0,76			
Presidente della Camera						
Presidente del Consiglio	0:03:49		15,92	0:00:16		3,37
Vicepresidenti del Senato						
Vicepresidenti della Camera						
Governo/ Ministri/ Sottosegretari	0:08:32		35,61	0:04:10		52,63
Unione Europea				0:00:26		5,47
Totale	0:14:56		62,31	0:05:39		71,37
Totale	0:23:58		100,00	0:07:55		100,00

Tempo di parola: indica il tempo in cui il soggetto politico/istituzionale parla direttamente in voce.

Tempo di notizia: indica il tempo dedicato dal giornalista all'illustrazione di un argomento/evento in relazione ad un soggetto politico/istituzionale.

Tempo di antenna: indica il tempo complessivamente dedicato al soggetto politico-istituzionale ed è dato dalla somma del "tempo di notizia" e del "tempo di parola" del soggetto.

I soggetti che ricoprono incarichi istituzionali, Presidente del Consiglio, ministri, ecc..., sono rilevati in quanto tali quando nello svolgimento delle loro funzioni o come soggetti politici quando partecipano ad attività di partito e più generalmente politiche.

Graf. 12 - RADIO DIMENSIONE SUONO: TEMPO DI PAROLA DEI SOGGETTI POLITICI E ISTITUZIONALI NEI GR PER GENERE

Periodo dal 19/05/2024 al 25/05/2024



Tab. A17 - RADIO ITALIA: TEMPO DI NOTIZIA E PAROLA DEI SOGGETTI POLITICI E ISTITUZIONALI NEI GR (TUTTE LE EDIZIONI)

Periodo dal 19/05/2024 al 25/05/2024

RADIO ITALIA						
Soggetti Politici	Tempo di notizia			Tempo di parola		
	V.A.	%	%	V.A.	%	%
Fratelli d'Italia	0:00:42	14,53	6,36			
Lega Salvini Premier	0:00:11	3,81	1,67			
Forza Italia-Noi moderati-PPE	0:01:35	32,87	14,39			
Partito Democratico	0:00:41	14,19	6,21			
Alleanza Verdi e Sinistra	0:01:15	25,95	11,36			
Stati Uniti d'Europa						
Movimento 5 Stelle						
Azione-Siamo europei						
Libertà						
Alternativa Popolare						
Pace terra e dignità						
SVP						
Rassemblement Valdotaïn						
Altro	0:00:25	8,65	3,79			
Totale	0:04:49	100,00	43,79			
Soggetti Istituzionali	V.A.	%	%	V.A.	%	%
Presidente della Repubblica	0:00:55		8,33			
Presidente del Senato						
Presidente della Camera						
Presidente del Consiglio	0:02:55		26,52			
Vicepresidenti del Senato						
Vicepresidenti della Camera						
Governo/ Ministri/ Sottosegretari	0:02:07		19,24			
Unione Europea	0:00:14		2,12			
Totale	0:06:11		56,21			
Totale	0:11:00		100,00			

Tempo di parola: indica il tempo in cui il soggetto politico/istituzionale parla direttamente in voce.

Tempo di notizia: indica il tempo dedicato dal giornalista all'illustrazione di un argomento/evento in relazione ad un soggetto politico/istituzionale.

Tempo di antenna: indica il tempo complessivamente dedicato al soggetto politico-istituzionale ed è dato dalla somma del "tempo di notizia" e del "tempo di parola" del soggetto.

I soggetti che ricoprono incarichi istituzionali, Presidente del Consiglio, ministri, ecc..., sono rilevati in quanto tali quando nello svolgimento delle loro funzioni o come soggetti politici quando partecipano ad attività di partito e più generalmente politiche.

Tab. A18 - RADIO ITALIA: TEMPO DI NOTIZIA E PAROLA DEI SOGGETTI POLITICI E ISTITUZIONALI NEI GR (EDIZIONI PRINCIPALI)

Periodo dal 19/05/2024 al 25/05/2024

RADIO ITALIA						
Soggetti Politici	Tempo di notizia			Tempo di parola		
	V.A.	%	%	V.A.	%	%
Fratelli d'Italia	0:00:42	14,53	6,36			
Lega Salvini Premier	0:00:11	3,81	1,67			
Forza Italia-Noi moderati-PPE	0:01:35	32,87	14,39			
Partito Democratico	0:00:41	14,19	6,21			
Alleanza Verdi e Sinistra	0:01:15	25,95	11,36			
Stati Uniti d'Europa						
Movimento 5 Stelle						
Azione-Siamo europei						
Libertà						
Alternativa Popolare						
Pace terra e dignità						
SVP						
Rassemblement Valdostain						
Altro	0:00:25	8,65	3,79			
Totale	0:04:49	100,00	43,79			
Soggetti Istituzionali	V.A.	%	%	V.A.	%	%
Presidente della Repubblica	0:00:55		8,33			
Presidente del Senato						
Presidente della Camera						
Presidente del Consiglio	0:02:55		26,52			
Vicepresidenti del Senato						
Vicepresidenti della Camera						
Governo/ Ministri/ Sottosegretari	0:02:07		19,24			
Unione Europea	0:00:14		2,12			
Totale	0:06:11		56,21			
Totale	0:11:00		100,00			

Tempo di parola: indica il tempo in cui il soggetto politico/istituzionale parla direttamente in voce.

Tempo di notizia: indica il tempo dedicato dal giornalista all'illustrazione di un argomento/evento in relazione ad un soggetto politico/istituzionale.

Tempo di antenna: indica il tempo complessivamente dedicato al soggetto politico-istituzionale ed è dato dalla somma del "tempo di notizia" e del "tempo di parola" del soggetto.

I soggetti che ricoprono incarichi istituzionali, Presidente del Consiglio, ministri, ecc..., sono rilevati in quanto tali quando nello svolgimento delle loro funzioni o come soggetti politici quando partecipano ad attività di partito e più generalmente politiche.

TOTALE MONITORAGGIO EXTRA-TG - 19-25 maggio 2024



TOTALE ORE MONITORAGGIO

193h

TOTALE TEMPO DI PAROLA



2h 47m 24%



8h 40m 76%

Graf. 16 - TEMPO DI PAROLA DEI SOGGETTI POLITICI E ISTITUZIONALI NEGLI EXTRA-GR

Periodo dal 19/05/2024 al 25/05/2024

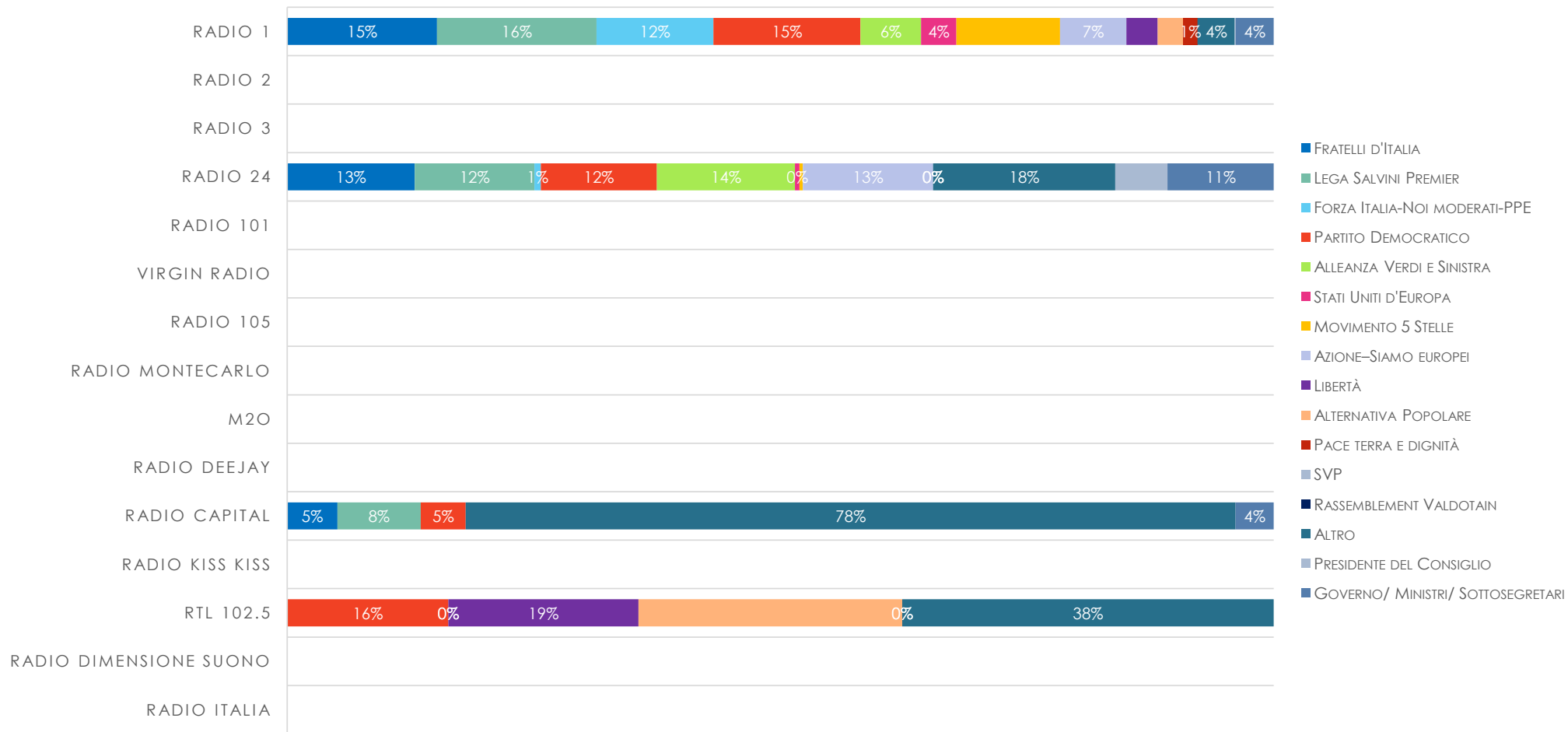

Tab. B2 - RAI: TEMPO DI PAROLA DEI SOGGETTI POLITICI E ISTITUZIONALI NEGLI EXTRA-GR DI TESTATA

Periodo dal 19/05/2024 al 25/05/2024

Soggetti Politici	RADIO 1			RADIO 2			RADIO 3		
	V.A.	%	%	V.A.	%	%	V.A.	%	%
Fratelli d'Italia	1:12:04	15,82	15,13						
Lega Salvini Premier	1:16:39	16,82	16,10						
Forza Italia-Noi moderati-PPE	0:56:10	12,33	11,80						
Partito Democratico	1:10:48	15,54	14,87						
Alleanza Verdi e Sinistra	0:29:03	6,38	6,10						
Stati Uniti d'Europa	0:17:02	3,74	3,58						
Movimento 5 Stelle	0:49:46	10,92	10,45						
Azione-Siamo europei	0:31:55	7,01	6,70						
Libertà	0:15:05	3,31	3,17						
Alternativa Popolare	0:12:12	2,68	2,56						
Pace terra e dignità	0:06:59	1,53	1,47						
SVP									
Rassemblement Valdotain									
Altro	0:17:54	3,93	3,76						
Totale	7:35:37	100,00	95,68						
Soggetti Istituzionali	V.A.	%	%	V.A.	%	%	V.A.	%	%
Presidente della Repubblica									
Presidente del Senato	0:01:50		0,39						
Presidente della Camera									
Presidente del Consiglio	0:00:23		0,08						
Vicepresidenti del Senato									
Vicepresidenti della Camera									
Governo/ Ministri/ Sottosegretari	0:18:20		3,85						
Unione Europea									
Totale	0:20:33		4,32						
Totale	7:56:10		100,00						

Note: in 'Altro' sono stati inseriti i partiti e i movimenti politici che, solitamente, hanno poca visibilità e gli amministratori locali a cui non è stato possibile imputare un'appartenenza partitica.

Radio 1: Giu' La Maschera, Il Mix Delle 23, Il Pomeriggio Di Radio1, Il Rosso E Il Nero, Ping Pong, Radio Anch'lo, Tra Poco In Edicola, Un Giorno Da Pecora, Zapping

Radio 2:

Radio 3:

I soggetti che ricoprono incarichi istituzionali, Presidente del Consiglio, ministri, ecc.... sono rilevati in quanto tali quando nello svolgimento delle loro funzioni o come soggetti politici quando partecipano ad attività di partito e più generalmente politiche.

Graf. 17 - RAI: TEMPO DI PAROLA DEI SOGGETTI POLITICI E ISTITUZIONALI NEGLI EXTRA-GR PER GENERE

Periodo dal 19/05/2024 al 25/05/2024

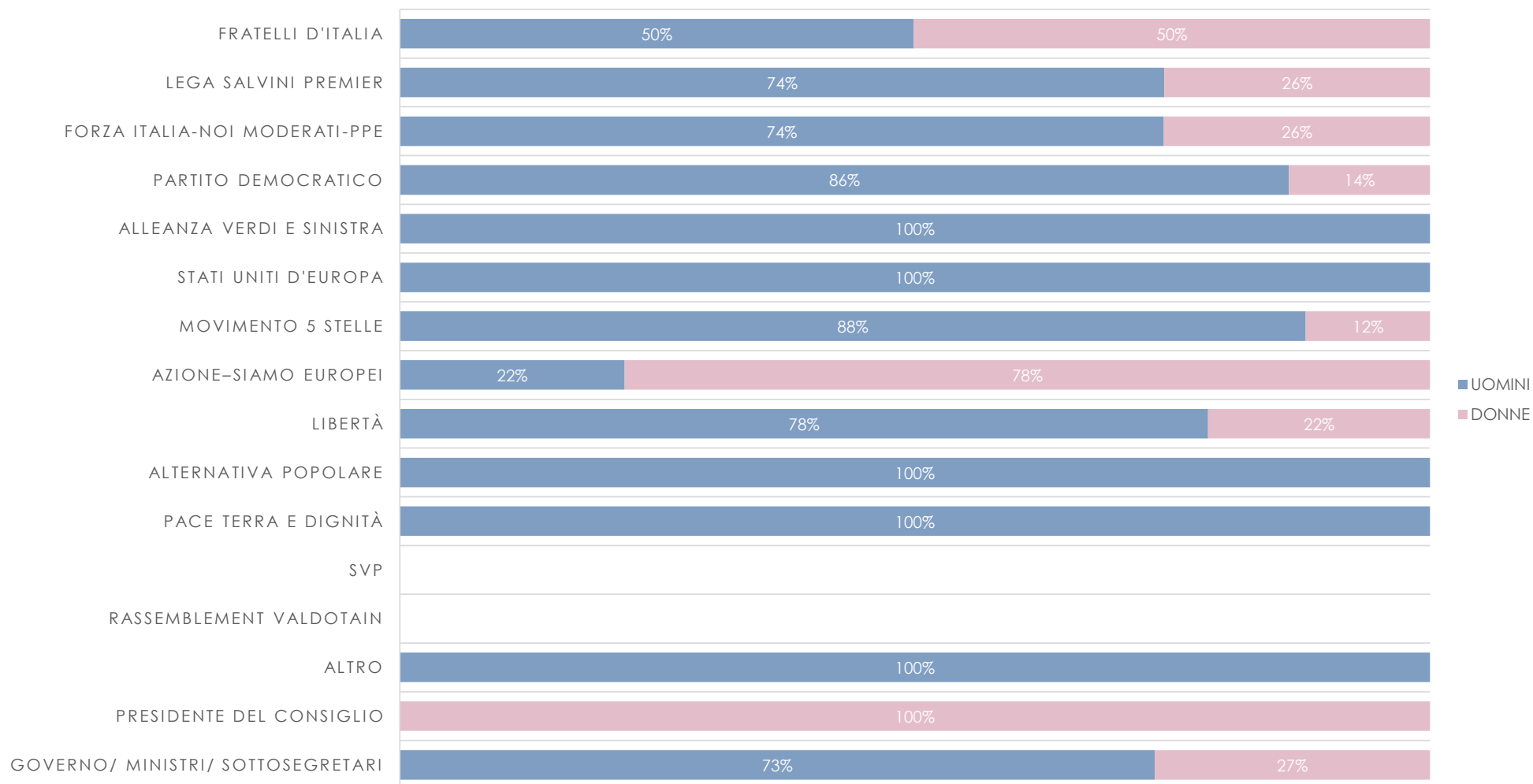

Tab. B3 - RADIO 24-IL SOLE 24 ORE: TEMPO DI PAROLA DEI SOGGETTI POLITICI E ISTITUZIONALI NEGLI EXTRA-GR DI RETE E TESTATA

Periodo dal 19/05/2024 al 25/05/2024

RADIO 24-IL SOLE 24 ORE (TESTATA)			
Soggetti Politici	V.A.	%	%
Fratelli d'Italia	0:21:11	15,41	12,93
Lega Salvini Premier	0:19:51	14,44	12,12
Forza Italia-Noi moderati-PPE	0:01:04	0,78	0,65
Partito Democratico	0:19:17	14,03	11,77
Alleanza Verdi e Sinistra	0:22:56	16,68	14,00
Stati Uniti d'Europa	0:00:44	0,53	0,45
Movimento 5 Stelle	0:00:33	0,40	0,34
Azione-Siamo europei	0:21:38	15,74	13,21
Libertà			
Alternativa Popolare			
Pace terra e dignità			
SVP			
Rassemblement Valdotain			
Altro	0:30:15	22,00	18,47
Totale	2:17:29	100,00	83,94
Soggetti Istituzionali	V.A.	%	%
Presidente della Repubblica			
Presidente del Senato			
Presidente della Camera			
Presidente del Consiglio	0:08:40		5,29
Vicepresidenti del Senato			
Vicepresidenti della Camera			
Governo/ Ministri/ Sottosegretari	0:17:38		10,77
Unione Europea			
Totale	0:26:18		16,06
Totale	2:43:47		100,00

Note: in 'Altro' sono stati inseriti i partiti e i movimenti politici che, solitamente, hanno poca visibilità e gli amministratori locali a cui non è stato possibile imputare un'appartenenza partitica.

Radio 24-Il Sole 24 Ore: 24 Mattino, 24 Mattino - Le Interviste, Amici E Nemici-L'Informazione Della Settimana, Effetto Giorno, Effetto Notte, Euroreportage, Focus Economia, Il Caffè Della Domenica, La Zanzara, Nessun Luogo È Lontano, Reportage, Si Può Fare, Uno, Nessuno, 100milan

I soggetti che ricoprono incarichi istituzionali, Presidente del Consiglio, ministri, ecc..., sono rilevati in quanto tali quando nello svolgimento delle loro funzioni o come soggetti politici quando partecipano ad attività di partito e più generalmente politiche.

Graf. 19 - RADIO 24-IL SOLE 24 ORE: TEMPO DI PAROLA DEI SOGGETTI POLITICI E ISTITUZIONALI NEGLI EXTRA-GR PER GENERE

Periodo dal 19/05/2024 al 25/05/2024

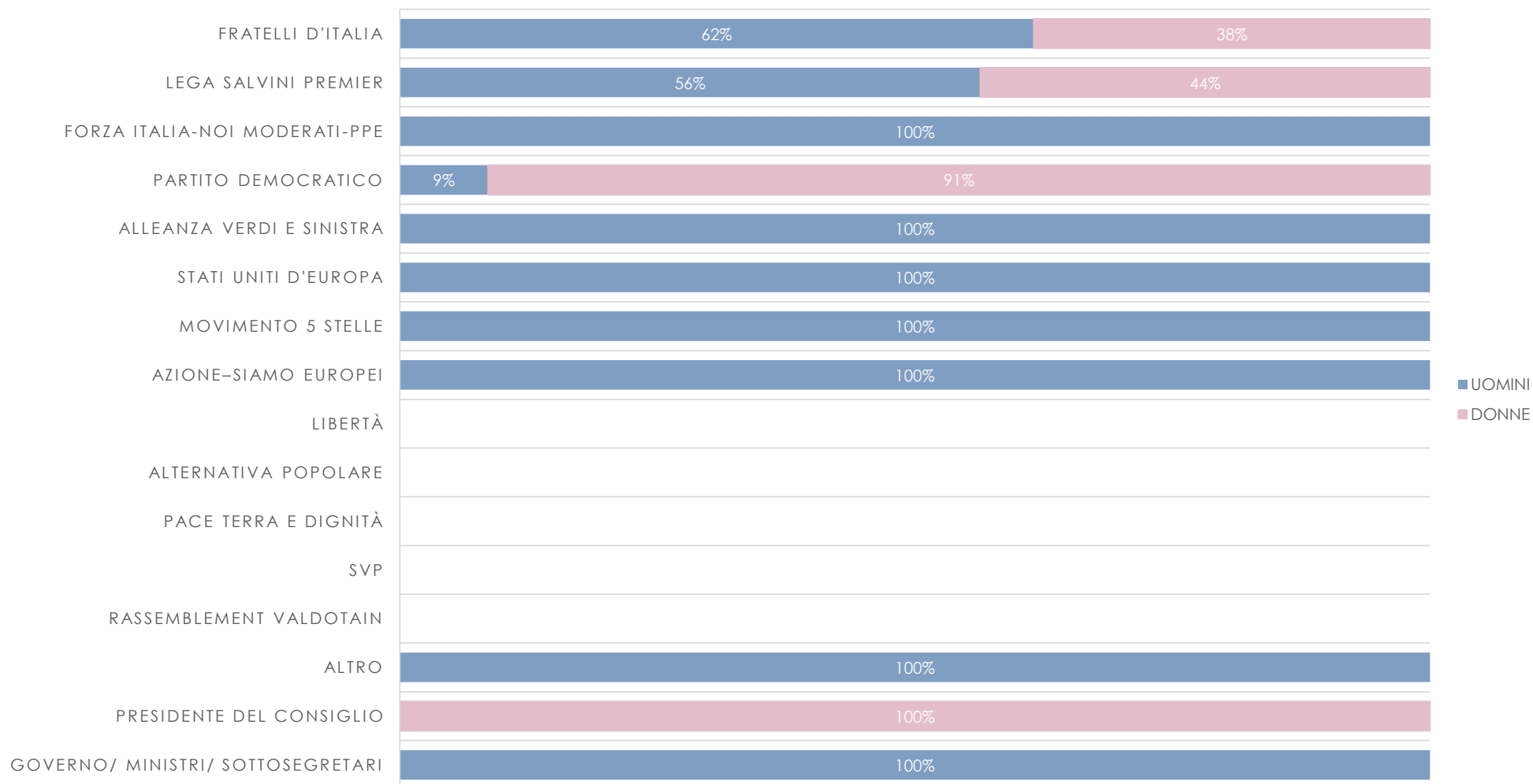

Tab. B4 - MEDIASET: TEMPO DI PAROLA DEI SOGGETTI POLITICI E ISTITUZIONALI NEGLI EXTRA-GR DI TESTATA

Periodo dal 19/05/2024 al 25/05/2024

	RADIO 101			VIRGIN RADIO			RADIO 105			RADIO MONTE CARLO		
	V.A.	%	%	V.A.	%	%	V.A.	%	%	V.A.	%	%
Soggetti Politici												
Fratelli d'Italia												
Lega Salvini Premier												
Forza Italia-Noi moderati-PPE												
Partito Democratico												
Alleanza Verdi e Sinistra												
Stati Uniti d'Europa												
Movimento 5 Stelle												
Azione-Siamo europei												
Libertà												
Alternativa Popolare												
Pace terra e dignità												
SVP												
Rassemblement Valdotain												
Altro												
Totale												
Soggetti Istituzionali	V.A.	%	%	V.A.	%	%	V.A.	%	%	V.A.	%	%
Presidente della Repubblica												
Presidente del Senato												
Presidente della Camera												
Presidente del Consiglio												
Vicepresidenti del Senato												
Vicepresidenti della Camera												
Governo/ Ministri/ Sottosegretari												
Unione Europea												
Totale												
Totale												

Note: in 'Altro' sono stati inseriti i partiti e i movimenti politici che, solitamente, hanno poca visibilità e gli amministratori locali a cui non è stato possibile imputare un'appartenenza partitica.

Radio 101:

Virgin Radio:

Radio 105:

Radio Monte Carlo:

I soggetti che ricoprono incarichi istituzionali, Presidente del Consiglio, ministri, ecc...., sono rilevati in quanto tali quando nello svolgimento delle loro funzioni o come soggetti politici quando partecipano ad attività di partito e più generalmente politiche.

Tab. B7 - ELEMEDIA: TEMPO DI PAROLA DEI SOGGETTI POLITICI E ISTITUZIONALI NEGLI EXTRA-GR DI TESTATA

Periodo dal 19/05/2024 al 25/05/2024

Soggetti Politici	M2O			RADIO DEEJAY			RADIO CAPITAL		
	V.A.	%	%	V.A.	%	%	V.A.	%	%
Fratelli d'Italia							0:00:29	5,30	5,10
Lega Salvini Premier							0:00:48	8,78	8,44
Forza Italia-Noi moderati-PPE									
Partito Democratico							0:00:26	4,75	4,57
Alleanza Verdi e Sinistra									
Stati Uniti d'Europa									
Movimento 5 Stelle									
Azione-Siamo europei									
Libertà									
Alternativa Popolare									
Pace terra e dignità									
SVP									
Rassemblement Valdotain									
Altro							0:07:24	81,17	78,03
Totale							0:09:07	100,00	96,13
Soggetti Istituzionali	V.A.	%	%	V.A.	%	%	V.A.	%	%
Presidente della Repubblica									
Presidente del Senato									
Presidente della Camera									
Presidente del Consiglio									
Vicepresidenti del Senato									
Vicepresidenti della Camera									
Governo/ Ministri/ Sottosegretari							0:00:22		3,87
Unione Europea									
Totale							0:00:22		3,87
Totale							0:09:29		100,00

Note: in 'Altro' sono stati inseriti i partiti e i movimenti politici che, solitamente, hanno poca visibilità e gli amministratori locali a cui non è stato possibile imputare un'appartenenza partitica.

M2O:

Radio DeeJay:

Capital News: Tg Zero, The Breakfast Club

I soggetti che ricoprono incarichi istituzionali, Presidente del Consiglio, ministri, ecc...., sono rilevati in quanto tali quando nello svolgimento delle loro funzioni o come soggetti politici quando partecipano ad attività di partito e più generalmente politiche.

Graf. 22 - ELEMEDIA: TEMPO DI PAROLA DEI SOGGETTI POLITICI E ISTITUZIONALI NEGLI EXTRA-GR PER GENERE

Periodo dal 19/05/2024 al 25/05/2024

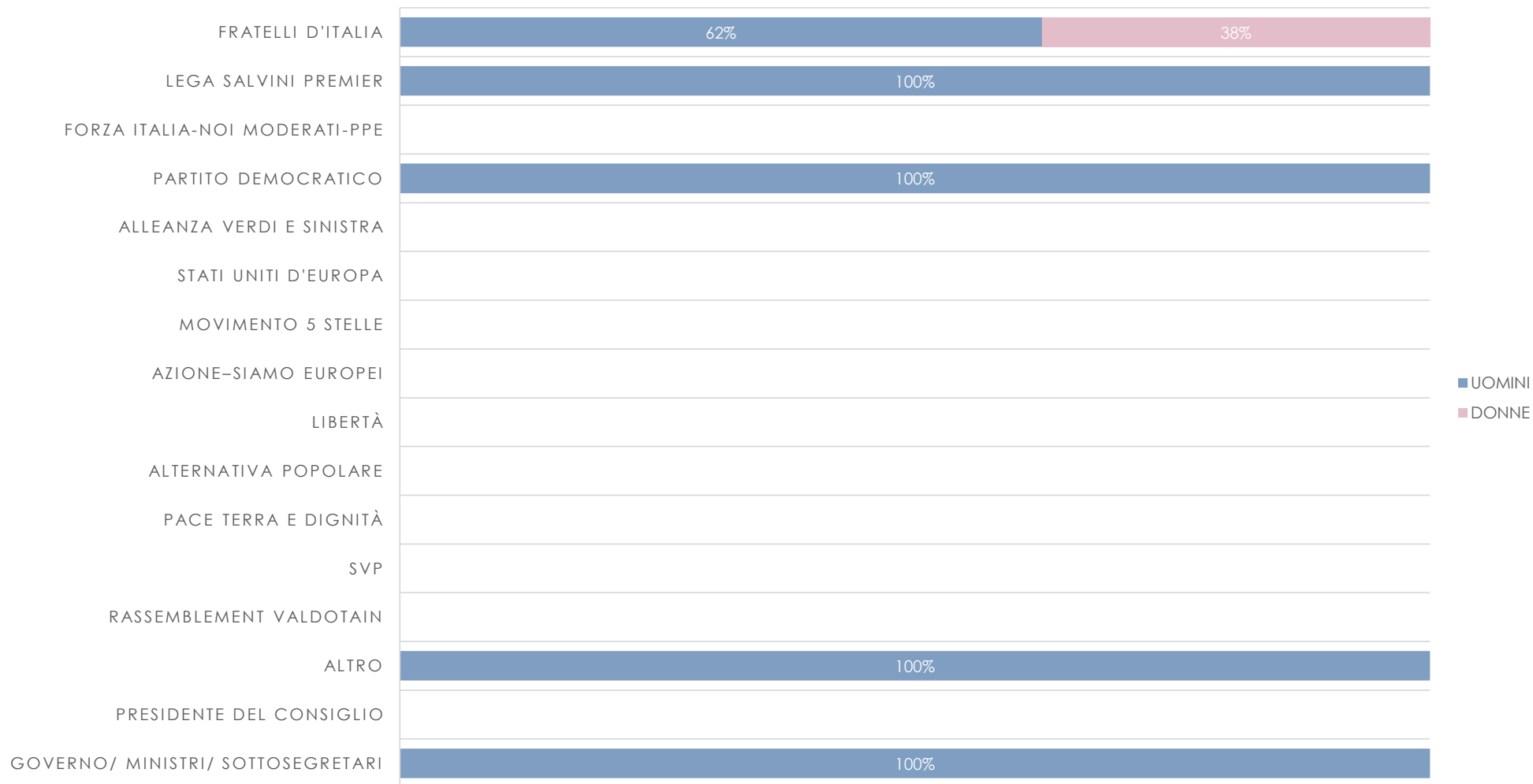

Tab. B8 - RADIO KISS KISS: TEMPO DI PAROLA DEI SOGGETTI POLITICI E ISTITUZIONALI NEGLI EXTRA-GR DI TESTATA

Periodo dal 19/05/2024 al 25/05/2024

	RADIO KISS KISS (TESTATA)		
Soggetti Politici	V.A.	%	%
Fratelli d'Italia			
Lega Salvini Premier			
Forza Italia-Noi moderati-PPE			
Partito Democratico			
Alleanza Verdi e Sinistra			
Stati Uniti d'Europa			
Movimento 5 Stelle			
Azione-Siamo europei			
Libertà			
Alternativa Popolare			
Pace terra e dignità			
SVP			
Rassemblement Valdotain			
Altro			
Totale			
Soggetti Istituzionali	V.A.	%	%
Presidente della Repubblica			
Presidente del Senato			
Presidente della Camera			
Presidente del Consiglio			
Vicepresidenti del Senato			
Vicepresidenti della Camera			
Governo/ Ministri/ Sottosegretari			
Unione Europea			
Totale			
Totale			

Note: in 'Altro' sono stati inseriti i partiti e i movimenti politici che, solitamente, hanno poca visibilità e gli amministratori locali a cui non è stato possibile imputare un'appartenenza partitica.

Radio Kiss Kiss:

I soggetti che ricoprono incarichi istituzionali, Presidente del Consiglio, ministri, ecc..., sono rilevati in quanto tali quando nello svolgimento delle loro funzioni o come soggetti politici quando partecipano ad attività di partito e più generalmente politiche.

Tab. B9 - RTL 102.5: TEMPO DI PAROLA DEI SOGGETTI POLITICI E ISTITUZIONALI NEGLI EXTRA-GR DI TESTATA

Periodo dal 19/05/2024 al 25/05/2024

Soggetti Politici	V.A.	RTL 102.5 (TESTATA)	
		%	%
Fratelli d'Italia			
Lega Salvini Premier			
Forza Italia-Noi moderati-PPE			
Partito Democratico	0:03:27	16,34	16,34
Alleanza Verdi e Sinistra			
Stati Uniti d'Europa			
Movimento 5 Stelle			
Azione-Siamo europei			
Libertà	0:04:04	19,26	19,26
Alternativa Popolare	0:05:39	26,76	26,76
Pace terra e dignità			
SVP			
Rassemblement Valdotain			
Altro	0:07:57	37,65	37,65
Totale	0:21:07	100,00	100,00
Soggetti Istituzionali	V.A.	%	%
Presidente della Repubblica			
Presidente del Senato			
Presidente della Camera			
Presidente del Consiglio			
Vicepresidenti del Senato			
Vicepresidenti della Camera			
Governo/ Ministri/ Sottosegretari			
Unione Europea			
Totale			
Totale	0:21:07		100,00

Note: in 'Altro' sono stati inseriti i partiti e i movimenti politici che, solitamente, hanno poca visibilità e gli amministratori locali a cui non è stato possibile imputare un'appartenenza partitica.

RTL 102.5: Non Stop News

I soggetti che ricoprono incarichi istituzionali, Presidente del Consiglio, ministri, ecc..., sono rilevati in quanto tali quando nello svolgimento delle loro funzioni o come soggetti politici quando partecipano ad attività di partito e più generalmente politiche.

Graf. 25 - RTL 102.5: TEMPO DI PAROLA DEI SOGGETTI POLITICI E ISTITUZIONALI NEGLI EXTRA-GR PER GENERE

Periodo dal 19/05/2024 al 25/05/2024

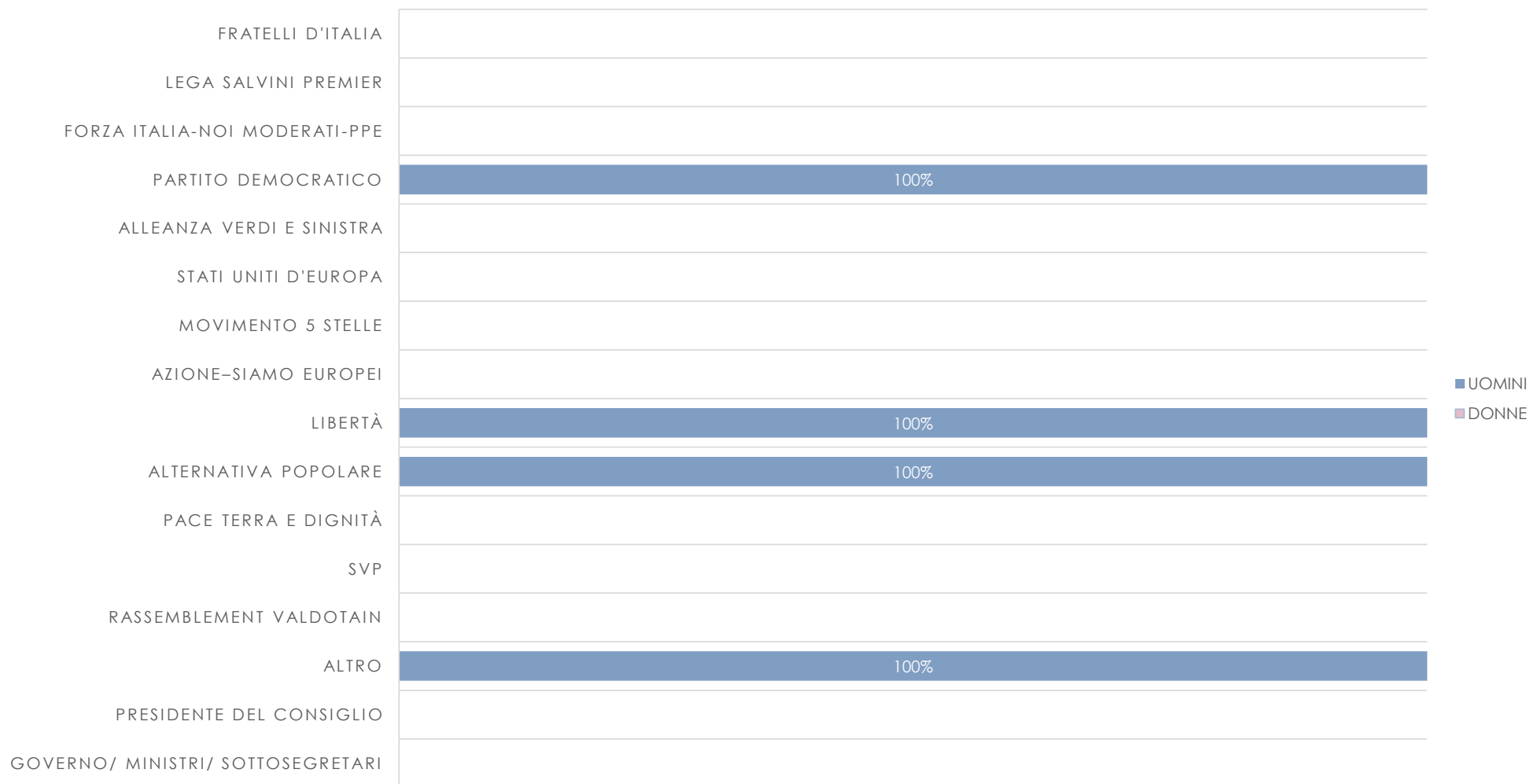

Tab. B10 - RADIO DIMENSIONE SUONO: TEMPO DI PAROLA DEI SOGGETTI POLITICI E ISTITUZIONALI NEGLI EXTRA-GR DI TESTATA

Periodo dal 19/05/2024 al 25/05/2024

RADIO DIMENSIONE SUONO (TESTATA)			
Soggetti Politici	V.A.	%	%
Fratelli d'Italia			
Lega Salvini Premier			
Forza Italia-Noi moderati-PPE			
Partito Democratico			
Alleanza Verdi e Sinistra			
Stati Uniti d'Europa			
Movimento 5 Stelle			
Azione-Siamo europei			
Libertà			
Alternativa Popolare			
Pace terra e dignità			
SVP			
Rassemblement Valdotain			
Altro			
Totale			
Soggetti Istituzionali	V.A.	%	%
Presidente della Repubblica			
Presidente del Senato			
Presidente della Camera			
Presidente del Consiglio			
Vicepresidenti del Senato			
Vicepresidenti della Camera			
Governo/ Ministri/ Sottosegretari			
Unione Europea			
Totale			
Totale			

Note: in 'Altro' sono stati inseriti i partiti e i movimenti politici che, solitamente, hanno poca visibilità e gli amministratori locali a cui non è stato possibile imputare un'appartenenza partitica.

Radio Dimensione Suono:

I soggetti che ricoprono incarichi istituzionali, Presidente del Consiglio, ministri, ecc..., sono rilevati in quanto tali quando nello svolgimento delle loro funzioni o come soggetti politici quando partecipano ad attività di partito e più generalmente politiche.

Tab. B11 - RADIO ITALIA: TEMPO DI PAROLA DEI SOGGETTI POLITICI E ISTITUZIONALI NEGLI EXTRA-GR DI RETE E TESTATA

Periodo dal 19/05/2024 al 25/05/2024

	RADIO ITALIA (TESTATA)		
Soggetti Politici	V.A.	%	%
Fratelli d'Italia			
Lega Salvini Premier			
Forza Italia-Noi moderati-PPE			
Partito Democratico			
Alleanza Verdi e Sinistra			
Stati Uniti d'Europa			
Movimento 5 Stelle			
Azione-Siamo europei			
Libertà			
Alternativa Popolare			
Pace terra e dignità			
SVP			
Rassemblement Valdotain			
Altro			
Totale			
Soggetti Istituzionali	V.A.	%	%
Presidente della Repubblica			
Presidente del Senato			
Presidente della Camera			
Presidente del Consiglio			
Vicepresidenti del Senato			
Vicepresidenti della Camera			
Governo/ Ministri/ Sottosegretari			
Unione Europea			
Totale			
Totale			

Note: in 'Altro' sono stati inseriti i partiti e i movimenti politici che, solitamente, hanno poca visibilità e gli amministratori locali a cui non è stato possibile imputare un'appartenenza partitica.

Radio Italia:

I soggetti che ricoprono incarichi istituzionali, Presidente del Consiglio, ministri, ecc..., sono rilevati in quanto tali quando nello svolgimento delle loro funzioni o come soggetti politici quando partecipano ad attività di partito e più generalmente politiche.

Tab. C1 - RADIO 1: TEMPO DI PAROLA DEI SOGGETTI POLITICI E ISTITUZIONALI NEGLI EXTRA-GR PER FASCIA ORARIA

Periodo dal 19/05/2024 al 25/05/2024

	7.00-8.59	9.00-11.59	12.00-14.59	15.00-17.59	18.00-20.29	20.30-22.29	22.30-01.59	02.00-06.59	TOTALE		
Soggetti Politici	V.A.	V.A.	V.A.	V.A.	V.A.	V.A.	V.A.	V.A.	V.A.	%	%
Fratelli d'Italia	0:02:34	0:18:41	0:31:51		0:18:58				1:12:04	15,82	15,13
Lega Salvini Premier	0:06:26	0:30:01	0:31:53		0:08:19				1:16:39	16,82	16,10
Forza Italia-Noi moderati-PPE	0:04:45	0:21:36	0:23:01		0:06:48				0:56:10	12,33	11,80
Partito Democratico	0:06:51	0:13:26	0:37:42		0:11:59		0:00:50		1:10:48	15,54	14,87
Alleanza Verdi e Sinistra		0:09:18	0:09:57		0:07:28		0:02:20		0:29:03	6,38	6,10
Stati Uniti d'Europa		0:14:25	0:02:37						0:17:02	3,74	3,58
Movimento 5 Stelle	0:02:08	0:18:45	0:21:22		0:07:31				0:49:46	10,92	10,45
Azione-Siamo europei		0:10:00	0:16:35		0:05:20				0:31:55	7,01	6,70
Libertà	0:03:15	0:06:16	0:05:34						0:15:05	3,31	3,17
Alternativa Popolare			0:12:12						0:12:12	2,68	2,56
Pace terra e dignità		0:06:59							0:06:59	1,53	1,47
SVP											
Rassemblement Valdôtain											
Altro	0:14:03						0:03:51		0:17:54	3,93	3,76
Totale	0:40:02	2:29:27	3:12:44		1:06:23		0:07:01		7:35:37	100,00	95,68
Soggetti Istituzionali	V.A.	V.A.	V.A.	V.A.	V.A.	V.A.	V.A.	V.A.	V.A.	%	%
Presidente della Repubblica											
Presidente del Senato			0:01:50						0:01:50		
Presidente della Camera											
Presidente del Consiglio	0:00:23								0:00:23		0,08
Vicepresidenti del Senato											
Vicepresidenti della Camera											
Governo/ Ministri/ Sottosegretari	0:04:57	0:06:31	0:01:58	0:04:54					0:18:20		3,85
Unione Europea											
Totale	0:05:20	0:06:31	0:03:48	0:04:54					0:20:33		4,32
Totale	0:45:22	2:35:58	3:16:32	0:04:54	1:06:23		0:07:01		7:56:10		100,00

Note: in 'Altro' sono stati inseriti i partiti e i movimenti politici che, solitamente, hanno poca visibilità e gli amministratori locali a cui non è stato possibile imputare un'appartenenza partitica.

Tempo di parola: indica il tempo in cui il soggetto politico/istituzionale parla direttamente in voce.

Tab. C2 - RADIO 2: TEMPO DI PAROLA DEI SOGGETTI POLITICI E ISTITUZIONALI NEGLI EXTRA-GR PER FASCIA ORARIA

Periodo dal 19/05/2024 al 25/05/2024

	7.00-8.59	9.00-11.59	12.00-14.59	15.00-17.59	18.00-20.29	20.30-22.29	22.30-01.59	02.00-06.59	TOTALE		
Soggetti Politici	V.A.	V.A.	V.A.	V.A.	V.A.	V.A.	V.A.	V.A.	V.A.	%	%
Fratelli d'Italia											
Lega Salvini Premier											
Forza Italia-Noi moderati-PPE											
Partito Democratico											
Alleanza Verdi e Sinistra											
Stati Uniti d'Europa											
Movimento 5 Stelle											
Azione-Siamo europei											
Libertà											
Alternativa Popolare											
Pace terra e dignità											
SVP											
Rassemblement Valdôtain											
Altro											
Totale											
Soggetti Istituzionali	V.A.	V.A.	V.A.	V.A.	V.A.	V.A.	V.A.	V.A.	V.A.	%	%
Presidente della Repubblica											
Presidente del Senato											
Presidente della Camera											
Presidente del Consiglio											
Vicepresidenti del Senato											
Vicepresidenti della Camera											
Governo/ Ministri/ Sottosegretari											
Unione Europea											
Totale											
Totale											

Note: in 'Altro' sono stati inseriti i partiti e i movimenti politici che, solitamente, hanno poca visibilità e gli amministratori locali a cui non è stato possibile imputare un'appartenenza partitica.

Tempo di parola: indica il tempo in cui il soggetto politico/istituzionale parla direttamente in voce.

Tab. C3 - RADIO 3: TEMPO DI PAROLA DEI SOGGETTI POLITICI E ISTITUZIONALI NEGLI EXTRA-GR PER FASCIA ORARIA

Periodo dal 19/05/2024 al 25/05/2024

	7.00-8.59	9.00-11.59	12.00-14.59	15.00-17.59	18.00-20.29	20.30-22.29	22.30-01.59	02.00-06.59	TOTALE		
Soggetti Politici	V.A.	V.A	V.A	V.A.	V.A	V.A	V.A.	V.A	V.A	%	%
Fratelli d'Italia											
Lega Salvini Premier											
Forza Italia-Noi moderati-PPE											
Partito Democratico											
Alleanza Verdi e Sinistra											
Stati Uniti d'Europa											
Movimento 5 Stelle											
Azione-Siamo europei											
Libertà											
Alternativa Popolare											
Pace terra e dignità											
SVP											
Rassemblement Valdotain											
Altro											
Totale											
Soggetti Istituzionali	V.A.	V.A	V.A	V.A.	V.A	V.A	V.A.	V.A	V.A	%	%
Presidente della Repubblica											
Presidente del Senato											
Presidente della Camera											
Presidente del Consiglio											
Vicepresidenti del Senato											
Vicepresidenti della Camera											
Governo/ Ministri/ Sottosegretari											
Unione Europea											
Totale											
Totale											

Note: in 'Altro' sono stati inseriti i partiti e i movimenti politici che, solitamente, hanno poca visibilità e gli amministratori locali a cui non è stato possibile imputare un'appartenenza partitica.

Tempo di parola: indica il tempo in cui il soggetto politico/istituzionale parla direttamente in voce.

Tab. C4 - RADIO 24 - IL SOLE 24 ORE: TEMPO DI PAROLA DEI SOGGETTI POLITICI E ISTITUZIONALI NEGLI EXTRA-GR PER FASCIA ORARIA

Periodo dal 19/05/2024 al 25/05/2024

	7.00-8.59	9.00-11.59	12.00-14.59	15.00-17.59	18.00-20.29	20.30-22.29	22.30-01.59	02.00-06.59	TOTALE		
Soggetti Politici	V.A.	V.A.	V.A.	V.A.	V.A.	V.A.	V.A.	V.A.	V.A.	%	%
Fratelli d'Italia		0:12:19	0:00:10		0:01:11		0:01:11	0:06:20	0:21:11	15,41	12,93
Lega Salvini Premier	0:07:57		0:00:26	0:00:58	0:01:37	0:02:07	0:01:17	0:05:29	0:19:51	14,44	12,12
Forza Italia-Noi moderati-PPE						0:00:37		0:00:27	0:01:04	0,78	0,65
Partito Democratico	0:06:34	0:00:22			0:04:19	0:03:12	0:03:56	0:00:54	0:19:17	14,03	11,77
Alleanza Verdi e Sinistra	0:11:29							0:11:27	0:22:56	16,68	14,00
Stati Uniti d'Europa					0:00:22		0:00:22		0:00:44	0,53	0,45
Movimento 5 Stelle						0:00:33			0:00:33	0,40	0,34
Azione-Siamo europei	0:05:36	0:08:01						0:08:01	0:21:38	15,74	13,21
Libertà											
Alternativa Popolare											
Pace terra e dignità											
SVP											
Rassemblement Valdôtain											
Altro	0:02:07		0:00:30	0:08:44		0:05:45	0:01:39	0:11:30	0:30:15	22,00	18,47
Totale	0:33:43	0:20:42	0:01:06	0:09:42	0:07:29	0:12:14	0:08:25	0:44:08	2:17:29	100,00	83,94
Soggetti Istituzionali										%	%
Presidente della Repubblica											
Presidente del Senato											
Presidente della Camera											
Presidente del Consiglio	0:00:59	0:00:56		0:03:30		0:02:32		0:00:43	0:08:40		5,29
Vicepresidenti del Senato											
Vicepresidenti della Camera											
Governo/ Ministri/ Sottosegretari	0:12:13	0:00:26	0:00:50			0:02:01		0:02:08	0:17:38		10,77
Unione Europea											
Totale	0:13:12	0:01:22	0:00:50	0:03:30		0:04:33		0:02:51	0:26:18		16,06
Totale	0:46:55	0:22:04	0:01:56	0:13:12	0:07:29	0:16:47	0:08:25	0:46:59	2:43:47		100,00

Note: in 'Altro' sono stati inseriti i partiti e i movimenti politici che, solitamente, hanno poca visibilità e gli amministratori locali a cui non è stato possibile imputare un'appartenenza partitica.

Tempo di parola: indica il tempo in cui il soggetto politico/istituzionale parla direttamente in voce.

Tab. C5 - RADIO 101: TEMPO DI PAROLA DEI SOGGETTI POLITICI E ISTITUZIONALI NEGLI EXTRA-GR PER FASCIA ORARIA

Periodo dal 19/05/2024 al 25/05/2024

	7.00-8.59	9.00-11.59	12.00-14.59	15.00-17.59	18.00-20.29	20.30-22.29	22.30-01.59	02.00-06.59	TOTALE		
Soggetti Politici	V.A.	V.A	V.A	V.A.	V.A	V.A	V.A.	V.A	V.A	%	%
Fratelli d'Italia											
Lega Salvini Premier											
Forza Italia-Noi moderati-PPE											
Partito Democratico											
Alleanza Verdi e Sinistra											
Stati Uniti d'Europa											
Movimento 5 Stelle											
Azione-Siamo europei											
Libertà											
Alternativa Popolare											
Pace terra e dignità											
SVP											
Rassemblement Valdôtain											
Altro											
Totale											
Soggetti Istituzionali	V.A.	V.A	V.A	V.A.	V.A	V.A	V.A.	V.A	V.A	%	%
Presidente della Repubblica											
Presidente del Senato											
Presidente della Camera											
Presidente del Consiglio											
Vicepresidenti del Senato											
Vicepresidenti della Camera											
Governo/ Ministri/ Sottosegretari											
Unione Europea											
Totale											
Totale											

Note: in 'Altro' sono stati inseriti i partiti e i movimenti politici che, solitamente, hanno poca visibilità e gli amministratori locali a cui non è stato possibile imputare un'appartenenza partitica.

Tempo di parola: indica il tempo in cui il soggetto politico/istituzionale parla direttamente in voce.

Tab. C6 - VIRGIN RADIO: TEMPO DI PAROLA DEI SOGGETTI POLITICI E ISTITUZIONALI NEGLI EXTRA-GR PER FASCIA ORARIA

Periodo dal 19/05/2024 al 25/05/2024

	7.00-8.59	9.00-11.59	12.00-14.59	15.00-17.59	18.00-20.29	20.30-22.29	22.30-01.59	02.00-06.59	TOTALE		
Soggetti Politici	V.A.	V.A.	V.A.	V.A.	V.A.	V.A.	V.A.	V.A.	V.A.	%	%
Fratelli d'Italia											
Lega Salvini Premier											
Forza Italia-Noi moderati-PPE											
Partito Democratico											
Alleanza Verdi e Sinistra											
Stati Uniti d'Europa											
Movimento 5 Stelle											
Azione-Siamo europei											
Libertà											
Alternativa Popolare											
Pace terra e dignità											
SVP											
Rassemblement Valdostain											
Altro											
Totale											
Soggetti Istituzionali	V.A.	V.A.	V.A.	V.A.	V.A.	V.A.	V.A.	V.A.	V.A.	%	%
Presidente della Repubblica											
Presidente del Senato											
Presidente della Camera											
Presidente del Consiglio											
Vicepresidenti del Senato											
Vicepresidenti della Camera											
Governo/ Ministri/ Sottosegretari											
Unione Europea											
Totale											
Totale											

Note: in 'Altro' sono stati inseriti i partiti e i movimenti politici che, solitamente, hanno poca visibilità e gli amministratori locali a cui non è stato possibile imputare un'appartenenza partitica.

Tempo di parola: indica il tempo in cui il soggetto politico/istituzionale parla direttamente in voce.

Tab. C7 - RADIO 105: TEMPO DI PAROLA DEI SOGGETTI POLITICI E ISTITUZIONALI NEGLI EXTRA-GR PER FASCIA ORARIA

Periodo dal 19/05/2024 al 25/05/2024

	7.00-8.59	9.00-11.59	12.00-14.59	15.00-17.59	18.00-20.29	20.30-22.29	22.30-01.59	02.00-06.59	TOTALE		
Soggetti Politici	V.A.	V.A	V.A	V.A.	V.A	V.A	V.A.	V.A	V.A	%	%
Fratelli d'Italia											
Lega Salvini Premier											
Forza Italia-Noi moderati-PPE											
Partito Democratico											
Alleanza Verdi e Sinistra											
Stati Uniti d'Europa											
Movimento 5 Stelle											
Azione-Siamo europei											
Libertà											
Alternativa Popolare											
Pace terra e dignità											
SVP											
Rassemblement Valdôtain											
Altro											
Totale											
Soggetti Istituzionali	V.A.	V.A	V.A	V.A.	V.A	V.A	V.A.	V.A	V.A	%	%
Presidente della Repubblica											
Presidente del Senato											
Presidente della Camera											
Presidente del Consiglio											
Vicepresidenti del Senato											
Vicepresidenti della Camera											
Governo/ Ministri/ Sottosegretari											
Unione Europea											
Totale											
Totale											

Note: in 'Altro' sono stati inseriti i partiti e i movimenti politici che, solitamente, hanno poca visibilità e gli amministratori locali a cui non è stato possibile imputare un'appartenenza partitica.

Tempo di parola: indica il tempo in cui il soggetto politico/istituzionale parla direttamente in voce.

Tab. C8 - RADIO MONTE CARLO: TEMPO DI PAROLA DEI SOGGETTI POLITICI E ISTITUZIONALI NEGLI EXTRA-GR PER FASCIA ORARIA

Periodo dal 19/05/2024 al 25/05/2024

	7.00-8.59	9.00-11.59	12.00-14.59	15.00-17.59	18.00-20.29	20.30-22.29	22.30-01.59	02.00-06.59	TOTALE		
Soggetti Politici	V.A.	V.A	V.A	V.A.	V.A	V.A	V.A.	V.A	V.A	%	%
Fratelli d'Italia											
Lega Salvini Premier											
Forza Italia-Noi moderati-PPE											
Partito Democratico											
Alleanza Verdi e Sinistra											
Stati Uniti d'Europa											
Movimento 5 Stelle											
Azione-Siamo europei											
Libertà											
Alternativa Popolare											
Pace terra e dignità											
SVP											
Rassemblement Valdotain											
Altro											
Totale											
Soggetti Istituzionali	V.A.	V.A	V.A	V.A.	V.A	V.A	V.A.	V.A	V.A	%	%
Presidente della Repubblica											
Presidente del Senato											
Presidente della Camera											
Presidente del Consiglio											
Vicepresidenti del Senato											
Vicepresidenti della Camera											
Governo/ Ministri/ Sottosegretari											
Unione Europea											
Totale											
Totale											

Note: in 'Altro' sono stati inseriti i partiti e i movimenti politici che, solitamente, hanno poca visibilità e gli amministratori locali a cui non è stato possibile imputare un'appartenenza partitica.

Tempo di parola: indica il tempo in cui il soggetto politico/istituzionale parla direttamente in voce.

Tab. C9 - M2O: TEMPO DI PAROLA DEI SOGGETTI POLITICI E ISTITUZIONALI NEGLI EXTRA-GR PER FASCIA ORARIA

Periodo dal 19/05/2024 al 25/05/2024

	7.00-8.59	9.00-11.59	12.00-14.59	15.00-17.59	18.00-20.29	20.30-22.29	22.30-01.59	02.00-06.59	TOTALE		
Soggetti Politici	V.A.	V.A	V.A	V.A.	V.A	V.A	V.A.	V.A	V.A	%	%
Fratelli d'Italia											
Lega Salvini Premier											
Forza Italia-Noi moderati-PPE											
Partito Democratico											
Alleanza Verdi e Sinistra											
Stati Uniti d'Europa											
Movimento 5 Stelle											
Azione-Siamo europei											
Libertà											
Alternativa Popolare											
Pace terra e dignità											
SVP											
Rassemblement Valdôtain											
Altro											
Totale											
Soggetti Istituzionali	V.A.	V.A	V.A	V.A.	V.A	V.A	V.A.	V.A	V.A	%	%
Presidente della Repubblica											
Presidente del Senato											
Presidente della Camera											
Presidente del Consiglio											
Vicepresidenti del Senato											
Vicepresidenti della Camera											
Governo/ Ministri/ Sottosegretari											
Unione Europea											
Totale											
Totale											

Note: in 'Altro' sono stati inseriti i partiti e i movimenti politici che, solitamente, hanno poca visibilità e gli amministratori locali a cui non è stato possibile imputare un'appartenenza partitica.

Tempo di parola: indica il tempo in cui il soggetto politico/istituzionale parla direttamente in voce.

Tab. C8 - RADIO DEEJAY: TEMPO DI PAROLA DEI SOGGETTI POLITICI E ISTITUZIONALI NEGLI EXTRA-GR PER FASCIA ORARIA10

Periodo dal 19/05/2024 al 25/05/2024

	7.00-8.59	9.00-11.59	12.00-14.59	15.00-17.59	18.00-20.29	20.30-22.29	22.30-01.59	02.00-06.59	TOTALE		
Soggetti Politici	V.A.	V.A	V.A	V.A.	V.A	V.A	V.A.	V.A	V.A	%	%
Fratelli d'Italia											
Lega Salvini Premier											
Forza Italia-Noi moderati-PPE											
Partito Democratico											
Alleanza Verdi e Sinistra											
Stati Uniti d'Europa											
Movimento 5 Stelle											
Azione-Siamo europei											
Libertà											
Alternativa Popolare											
Pace terra e dignità											
SVP											
Rassemblement Valdôtain											
Altro											
Totale											
Soggetti Istituzionali	V.A.	V.A	V.A	V.A.	V.A	V.A	V.A.	V.A	V.A	%	%
Presidente della Repubblica											
Presidente del Senato											
Presidente della Camera											
Presidente del Consiglio											
Vicepresidenti del Senato											
Vicepresidenti della Camera											
Governo/ Ministri/ Sottosegretari											
Unione Europea											
Totale											
Totale											

Note: in 'Altro' sono stati inseriti i partiti e i movimenti politici che, solitamente, hanno poca visibilità e gli amministratori locali a cui non è stato possibile imputare un'appartenenza partitica.

Tempo di parola: indica il tempo in cui il soggetto politico/istituzionale parla direttamente in voce.

Tab. C11 - RADIO CAPITAL: TEMPO DI PAROLA DEI SOGGETTI POLITICI E ISTITUZIONALI NEGLI EXTRA-GR PER FASCIA ORARIA

Periodo dal 19/05/2024 al 25/05/2024

	7.00-8.59	9.00-11.59	12.00-14.59	15.00-17.59	18.00-20.29	20.30-22.29	22.30-01.59	02.00-06.59	TOTALE		
Soggetti Politici	V.A.	V.A	V.A	V.A.	V.A	V.A	V.A.	V.A	V.A	%	%
Fratelli d'Italia					0:00:29				0:00:29	5,30	5,10
Lega Salvini Premier					0:00:48				0:00:48	8,78	8,44
Forza Italia-Noi moderati-PPE											
Partito Democratico	0:00:26								0:00:26	4,75	4,57
Alleanza Verdi e Sinistra											
Stati Uniti d'Europa											
Movimento 5 Stelle											
Azione-Siamo europei											
Libertà											
Alternativa Popolare											
Pace terra e dignità											
SVP											
Rassemblement Valdôtain											
Altro	0:07:24								0:07:24	81,17	78,03
Totale	0:07:50				0:01:17				0:09:07	100,00	96,13
Soggetti Istituzionali										%	%
Presidente della Repubblica											
Presidente del Senato											
Presidente della Camera											
Presidente del Consiglio											
Vicepresidenti del Senato											
Vicepresidenti della Camera											
Governo/ Ministri/ Sottosegretari					0:00:22				0:00:22		3,87
Unione Europea											
Totale					0:00:22				0:00:22		3,87
Totale	0:07:50				0:01:39				0:09:29		100,00

Note: in 'Altro' sono stati inseriti i partiti e i movimenti politici che, solitamente, hanno poca visibilità e gli amministratori locali a cui non è stato possibile imputare un'appartenenza partitica.

Tempo di parola: indica il tempo in cui il soggetto politico/istituzionale parla direttamente in voce.

Tab. C12 - RADIO KISS KISS: TEMPO DI PAROLA DEI SOGGETTI POLITICI E ISTITUZIONALI NEGLI EXTRA-GR PER FASCIA ORARIA

Periodo dal 19/05/2024 al 25/05/2024

	7.00-8.59	9.00-11.59	12.00-14.59	15.00-17.59	18.00-20.29	20.30-22.29	22.30-01.59	02.00-06.59	TOTALE		
Soggetti Politici	V.A.	V.A	V.A	V.A.	V.A	V.A	V.A.	V.A	V.A	%	%
Fratelli d'Italia											
Lega Salvini Premier											
Forza Italia-Noi moderati-PPE											
Partito Democratico											
Alleanza Verdi e Sinistra											
Stati Uniti d'Europa											
Movimento 5 Stelle											
Azione-Siamo europei											
Libertà											
Alternativa Popolare											
Pace terra e dignità											
SVP											
Rassemblement Valdôtain											
Altro											
Totale											
Soggetti Istituzionali	V.A.	V.A	V.A	V.A.	V.A	V.A	V.A.	V.A	V.A	%	%
Presidente della Repubblica											
Presidente del Senato											
Presidente della Camera											
Presidente del Consiglio											
Vicepresidenti del Senato											
Vicepresidenti della Camera											
Governo/ Ministri/ Sottosegretari											
Unione Europea											
Totale											
Totale											

Note: in 'Altro' sono stati inseriti i partiti e i movimenti politici che, solitamente, hanno poca visibilità e gli amministratori locali a cui non è stato possibile imputare un'appartenenza partitica.

Tempo di parola: indica il tempo in cui il soggetto politico/istituzionale parla direttamente in voce.

Tab. C13 - RTL 102.5: TEMPO DI PAROLA DEI SOGGETTI POLITICI E ISTITUZIONALI NEGLI EXTRA-GR PER FASCIA ORARIA

Periodo dal 19/05/2024 al 25/05/2024

	7.00-8.59	9.00-11.59	12.00-14.59	15.00-17.59	18.00-20.29	20.30-22.29	22.30-01.59	02.00-06.59	TOTALE		
Soggetti Politici	V.A.	V.A	V.A	V.A.	V.A	V.A	V.A.	V.A	V.A	%	%
Fratelli d'Italia											
Lega Salvini Premier											
Forza Italia-Noi moderati-PPE											
Partito Democratico	0:03:27								0:03:27	15,02	15,02
Alleanza Verdi e Sinistra											
Stati Uniti d'Europa											
Movimento 5 Stelle											
Azione-Siamo europei											
Libertà	0:04:04								0:04:04	17,71	17,71
Alternativa Popolare	0:05:39								0:05:39	24,60	24,60
Pace terra e dignità											
SVP											
Rassemblement Valdôtain											
Altro	0:07:57				0:01:51				0:09:48	42,67	42,67
Totale	0:21:07				0:01:51				0:22:58	100,00	100,00
Soggetti Istituzionali	V.A.	V.A	V.A	V.A.	V.A	V.A	V.A.	V.A	V.A	%	%
Presidente della Repubblica											
Presidente del Senato											
Presidente della Camera											
Presidente del Consiglio											
Vicepresidenti del Senato											
Vicepresidenti della Camera											
Governo/ Ministri/ Sottosegretari											
Unione Europea											
Totale											
Totale	0:21:07				0:01:51				0:22:58		100,00

Note: in 'Altro' sono stati inseriti i partiti e i movimenti politici che, solitamente, hanno poca visibilità e gli amministratori locali a cui non è stato possibile imputare un'appartenenza partitica.

Tempo di parola: indica il tempo in cui il soggetto politico/istituzionale parla direttamente in voce.

Tab. C14 - RADIO DIMENSIONE SUONO: TEMPO DI PAROLA DEI SOGGETTI POLITICI E ISTITUZIONALI NEGLI EXTRA-GR PER FASCIA ORARIA

Periodo dal 19/05/2024 al 25/05/2024

	7.00-8.59	9.00-11.59	12.00-14.59	15.00-17.59	18.00-20.29	20.30-22.29	22.30-01.59	02.00-06.59	TOTALE		
Soggetti Politici	V.A.	V.A	V.A	V.A.	V.A	V.A	V.A.	V.A	V.A	%	%
Fratelli d'Italia											
Lega Salvini Premier											
Forza Italia-Noi moderati-PPE											
Partito Democratico											
Alleanza Verdi e Sinistra											
Stati Uniti d'Europa											
Movimento 5 Stelle											
Azione-Siamo europei											
Libertà											
Alternativa Popolare											
Pace terra e dignità											
SVP											
Rassemblement Valdôtain											
Altro											
Totale											
Soggetti Istituzionali	V.A.	V.A	V.A	V.A.	V.A	V.A	V.A.	V.A	V.A	%	%
Presidente della Repubblica											
Presidente del Senato											
Presidente della Camera											
Presidente del Consiglio											
Vicepresidenti del Senato											
Vicepresidenti della Camera											
Governo/ Ministri/ Sottosegretari											
Unione Europea											
Totale											
Totale											

Note: in 'Altro' sono stati inseriti i partiti e i movimenti politici che, solitamente, hanno poca visibilità e gli amministratori locali a cui non è stato possibile imputare un'appartenenza partitica.

Tempo di parola: indica il tempo in cui il soggetto politico/istituzionale parla direttamente in voce.

Tab. C15 - RADIO ITALIA: TEMPO DI PAROLA DEI SOGGETTI POLITICI E ISTITUZIONALI NEGLI EXTRA-GR PER FASCIA ORARIA

Periodo dal 19/05/2024 al 25/05/2024

	7.00-8.59	9.00-11.59	12.00-14.59	15.00-17.59	18.00-20.29	20.30-22.29	22.30-01.59	02.00-06.59	TOTALE		
Soggetti Politici	V.A.	V.A	V.A	V.A.	V.A	V.A	V.A.	V.A	V.A	%	%
Fratelli d'Italia											
Lega Salvini Premier											
Forza Italia-Noi moderati-PPE											
Partito Democratico											
Alleanza Verdi e Sinistra											
Stati Uniti d'Europa											
Movimento 5 Stelle											
Azione-Siamo europei											
Libertà											
Alternativa Popolare											
Pace terra e dignità											
SVP											
Rassemblement Valdôtain											
Altro											
Totale											
Soggetti Istituzionali	V.A.	V.A	V.A	V.A.	V.A	V.A	V.A.	V.A	V.A	%	%
Presidente della Repubblica											
Presidente del Senato											
Presidente della Camera											
Presidente del Consiglio											
Vicepresidenti del Senato											
Vicepresidenti della Camera											
Governo/ Ministri/ Sottosegretari											
Unione Europea											
Totale											
Totale											

Note: in 'Altro' sono stati inseriti i partiti e i movimenti politici che, solitamente, hanno poca visibilità e gli amministratori locali a cui non è stato possibile imputare un'appartenenza partitica.

Tempo di parola: indica il tempo in cui il soggetto politico/istituzionale parla direttamente in voce.